

**Министерство образования и науки Мурманской области**

**Статистика  
основных результатов  
основного государственного экзамена  
в Мурманской области в 2015 году**

**Мурманск  
2015**



Министерство образования и науки Мурманской области

**Статистика  
основных результатов  
основного государственного экзамена  
в Мурманской области в 2015 году**

Мурманск  
2015

**Автор-составитель:**

Гориславская Т.А. – директор ГБУ МО «Региональный центр оценки качества образования»

Федотов Д.А. – заместитель директора ГБУ МО «Региональный центр оценки качества образования»

Лушникова А.Н. – начальник отдела обеспечения государственной итоговой аттестации ГБУ МО «Региональный центр оценки качества образования»

Статистика основных результатов основного государственного экзамена в Мурманской области в 2015 году / Авт. – сост.: Гориславская Т.А., Федотов Д.А., Лушникова А.Н.

- Мурманск: РЦОКО, 2015. – 76с.

В сборник включены статистические материалы результатов **основного государственного экзамена в Мурманской области в 2015 году.**

Представлены количественные результаты по всем общеобразовательным предметам, результатам экзаменов образовательных организаций и муниципальных образований Мурманской области.

Материалы предназначены для специалистов органов управления образованием, руководящих и педагогических работников образовательных организаций.

*Электронная версия сборника доступна на официальном сайте информационной поддержки государственной итоговой аттестации в Мурманской области в разделе «Результаты» ([gia.edunord.ru](http://gia.edunord.ru)).*

© Региональный центр  
оценки качества образования,  
2015

## Оглавление

Доля обучающихся, сдававших основной государственный экзамен и государственный выпускной экзамен, в общей численности участников ГИА .....	4-5
Число обучающихся, сдававших основной государственный экзамен в Мурманской области в 2010-2015 гг. ....	5
Результаты выполнения обучающимися образовательных организаций Мурманской области экзаменационных работ в форме основного государственного экзамена по каждому учебному предмету в 2015 году .....	6
Распределение обучающихся образовательных организаций Мурманской области по количеству выбираемых учебных предметов .....	7
Результаты основного государственного экзамена по обязательным предметам по муниципальным образованиям .....	8
Результаты основного государственного экзамена по русскому языку .....	9-23
Результаты основного государственного экзамена по математике .....	24-37
Результаты основного государственного экзамена по физике .....	38-41
Результаты основного государственного экзамена по химии .....	42-45
Результаты основного государственного экзамена по информатике и ИКТ .....	46-49
Результаты основного государственного экзамена по биологии .....	50-53
Результаты основного государственного экзамена по истории .....	54-57
Результаты основного государственного экзамена по географии .....	58-61
Результаты основного государственного экзамена по английскому языку .....	62-66
Результаты основного государственного экзамена по обществознанию .....	67-70
Результаты основного государственного экзамена по литературе .....	71-74
Количество поданных и удовлетворенных апелляций .....	75

Таблица 1

# Доля обучающихся, сдававших основной государственный экзамен и государственный выпускной экзамен, в общей численности участников ГИА

№ п/п	Наименование муниципального образования	Всего участников ГИА <sup>1</sup>	Из них проходили ГИА:				Доля обучающихся, сдававших ОГЭ и ГВЭ по каждому из учебных предметов, в общей численности участников ГИА (в %)												
			в форме ОГЭ	в форме ГВЭ	В форме ОГЭ и ГВЭ	не проходили	Русский язык		Математика		Физика	Химия	Информатика и ИКТ	Биология	История	География	Английский язык	Обществознание	Литература
							ОГЭ	ГВЭ	ОГЭ	ГВЭ									
1	2	3					4	5	6	7	8	9	10	11	12	13	14	15	16
1.	г. Мурманск	2371	2260	103	5	3	95,32	4,26	95,70	4,47	13,37	9,19	18,22	8,39	3,46	7,63	7,84	24,21	2,87
2.	г. Апатиты с подведомственной территорией	504	480	23	1	0	95,24	4,76	95,44	4,56	11,31	3,17	17,26	5,16	1,39	7,54	3,37	23,41	2,98
3.	Кандалакшский район	417	412	5	0	0	98,80	1,20	98,80	1,20	7,19	6,95	13,43	6,95	5,04	5,04	5,76	25,90	0,24
4.	г. Кировск с подведомственной территорией	273	271	2	0	0	99,27	0,73	99,27	0,73	23,44	17,95	6,59	1,10	4,76	11,36	0,00	17,22	0,00
5.	г. Мончегорск с подведомственной территорией	465	459	6	0	0	98,71	1,29	99,35	1,29	10,11	8,39	9,03	10,54	0,86	8,60	10,75	26,88	7,74
6.	г. Оленегорск с подведомственной территорией	267	258	8	1	0	96,63	3,37	97,00	3,00	10,86	6,74	19,10	6,37	0,37	8,61	0,00	19,10	4,12
7.	г. Полярные Зори с подведомственной территорией	148	138	10	0	0	93,92	6,76	94,59	6,76	21,62	10,14	18,92	12,16	2,70	4,05	10,14	22,30	8,78
8.	Ковдорский район	202	202	0	0	0	100	0,00	100,50	0,00	11,39	10,40	30,20	10,40	3,96	6,44	2,48	29,21	2,48
9.	Кольский район	265	262	3	0	0	98,87	1,13	99,62	1,13	3,40	8,30	3,40	8,68	0,38	10,94	0,38	14,34	1,13
10.	Ловозерский район	103	99	4	0	0	96,12	3,88	96,12	3,88	15,53	8,74	14,56	8,74	15,53	0,97	0,00	18,45	0,00
11.	Печенгский район	262	254	8	0	0	96,95	3,05	96,95	3,05	14,89	7,63	16,79	8,40	14,89	4,58	3,82	27,48	0,00
12.	Терский район	66	66	0	0	0	100	0,00	100	0,00	10,61	6,06	13,64	6,06	4,55	18,18	6,06	21,21	1,52
13.	ЗАТО п. Видяево	40	35	5	0	0	87,50	12,50	87,50	12,50	22,50	20,00	40,00	22,50	0,00	0,00	7,50	35,00	2,50
14.	ЗАТО г. Заозерск	93	92	1	0	0	98,92	1,08	98,92	1,08	26,88	0,00	25,81	0,00	0,00	22,58	0,00	36,56	11,83
15.	ЗАТО г. Островной	15	15	0	0	0	100	0,00	100	0,00	33,33	13,33	13,33	0,00	0,00	20,00	0,00	60,00	0,00
16.	ЗАТО г. Североморск	535	533	2	0	0	99,63	0,37	99,63	0,37	18,32	10,09	22,43	13,08	0,75	13,83	8,97	28,04	1,50
17.	ЗАТО Александровск	408	396	12	0	0	97,06	2,94	96,81	2,94	12,01	10,29	12,75	11,03	1,72	19,12	6,86	26,23	1,47
18.	Подведомственные образовательные организации	56	21	34	0	1	37,50	60,71	37,50	60,71	3,57	0,00	1,79	0,00	7,14	1,79	0,00	12,50	7,14
19.	Негосударственные образовательные организации	9	9	0	0	0	100	0,00	100	0,00	0,00	0,00	11,11	0,00	0,00	0,00	11,11	22,22	11,11
20.	Федеральные образовательные организации	13	13	0	0	0	100	0,00	100	0,00	15,38	0,00	0,00	7,69	0,00	0,00	0,00	15,38	15,38
<b>Итого:</b>		<b>6512</b>	<b>6275</b>	<b>226</b>	<b>7</b>	<b>4</b>	<b>96,38</b>	<b>3,47</b>	<b>96,64</b>	<b>3,5</b>	<b>13,21</b>	<b>8,69</b>	<b>16,40</b>	<b>8,37</b>	<b>3,29</b>	<b>8,97</b>	<b>6,02</b>	<b>24,31</b>	<b>2,86</b>

<sup>1</sup> Выпускники общеобразовательных организаций, допущенные к ГИА (все формы)

Диаграмма 1

Доля обучающихся, сдававших основной государственный экзамен,  
в общей численности участников государственной итоговой аттестации



Таблица 2

Число обучающихся, сдававших основной государственный экзамен в Мурманской области  
в 2010-2015 гг.

Год	Наименование учебного предмета										
	Русский язык	Математика	Физика	Химия	Информатика и ИКТ	Биология	История	География	Английский язык	Обществознание	Литература
1	2	3	4	5	6	7	8	9	10	11	12
2010	6731	6730	306	254	116	179	31	155	48	470	21
2011	6495	6493	382	343	473	390	76	274	279	895	62
2012	6088	6076	423	381	444	368	51	273	307	997	45
2013	5957	5954	350	391	598	395	44	244	280	974	18
2014	6208	6208	488	348	748	339	37	151	282	1507	47
<b>2015</b>	<b>6280</b>	<b>6293</b>	<b>860</b>	<b>566</b>	<b>1068</b>	<b>545</b>	<b>214</b>	<b>584</b>	<b>392</b>	<b>1583</b>	<b>186</b>

Таблица 3

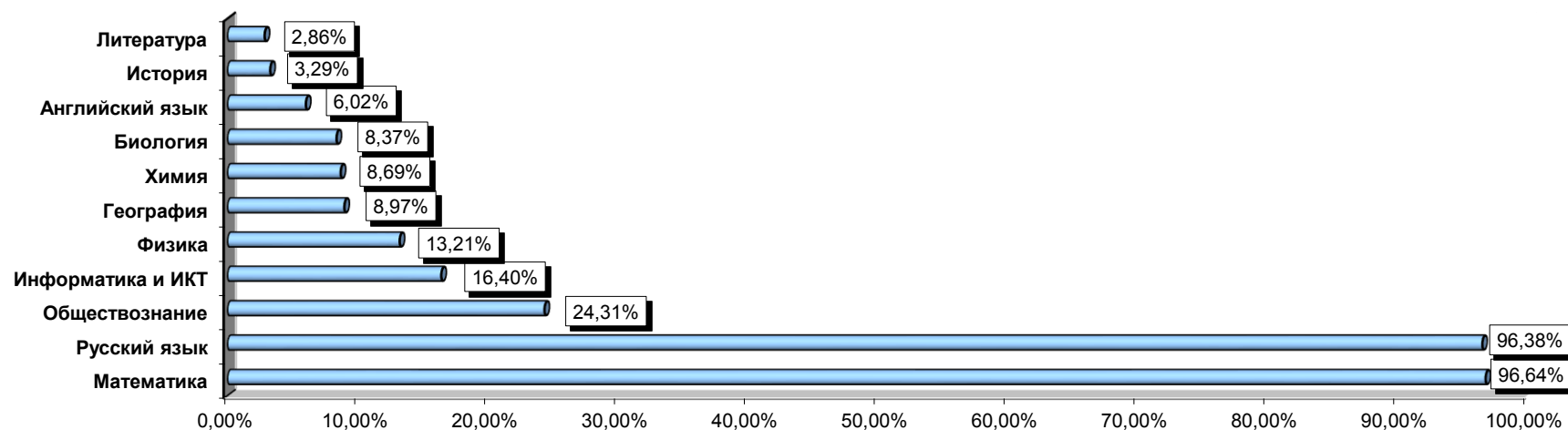
**Результаты выполнения обучающимися образовательных организаций Мурманской области  
экзаменационных работ в форме основного государственного экзамена  
по каждому учебному предмету в 2015 году**

№ п/п	Наименование предмета	Число обучающихся, сдававших экзамен	Максимально возможный первичный балл по итогам экзамена	Обучающиеся, набравшие максимально возможный первичный балл		Минимальное количество первичных баллов, необходимое для получения отметки «3»	Обучающиеся, не набравшие минимальное количество первичных баллов, необходимое для получения отметки «3»		Обучающиеся, не справившиеся с заданиями второй части экзаменационной работы	
				число	доля		число	доля	число	доля
1	2	3	4	5	6	7	8	9	10	11
1.	Русский язык	6280	39	116	1,85	13	69	1,10	9	0,14
2.	Математика	6293	38	15	0,24	5	144	2,29	4284	68,10
3.	Физика	860	40	0	0,00	9	0	0,00	36	4,19
4.	Химия	566	34	9	1,59	9	11	1,94	30	5,30
5.	Информатика и ИКТ	1068	22	50	4,68	5	9	0,84	313	29,31
6.	Биология	545	46	0	0,00	13	2	0,37	3	0,55
7.	История	214	44	0	0,00	13	34	15,89	37	17,29
8.	География	584	32	6	1,03	12	12	2,05	25	4,28
9.	Английский язык	392	70	1	0,26	29	11	2,81	2	0,51
10.	Обществознание	1583	39	0	0,00	15	20	1,26	13	0,82
11.	Литература	186	23	5	2,69	7	14	7,53	4	2,15



Таблица 4

# Распределение обучающихся образовательных организаций Мурманской области по количеству выбираемых учебных предметов

№ п /п	Код АТЕ	Наименование муниципального образования	Всего участников ОГЭ	Обучающиеся, сдававшие ОГЭ по предметам по выбору								Доля обучающихся, сдававших предметы по выбору
				по 1 предмету		по 2 предметам		по 3 предметам		по 4 предметам		
				число	доля	число	доля	число	доля	число	доля	
1	2	3	4	5	6	7	8	9	10	11	12	13
1.	100	г. Мурманск	2275	104	4,57	1046	45,98	19	0,09	1	0,04	51,43
2.	110	г. Апатиты с подведомственной территорией	485	89	18,35	138	28,45	4	0,43	1	0,21	47,84
3.	111	Кандалакшский район	412	36	8,74	138	33,50	1	0,00	1	0,24	42,72
4.	112	г. Кировск с подведомственной территорией	271	5	1,85	110	40,59	0	0,00	0	0,00	42,44
5.	114	г. Мончегорск с подведомственной территорией	462	10	2,16	205	44,37	4	0,00	0	0,00	47,40
6.	115	г. Оленегорск с подведомственной территорией	259	5	1,93	95	36,68	2	0,00	0	0,00	39,38
7.	116	г. Полярные Зори с подведомственной территорией	140	2	1,43	72	51,43	6	0,00	0	0,00	57,14
8.	117	Ковдорский район	203	6	2,96	97	47,78	4	1,02	1	0,49	53,20
9.	118	Кольский район	264	10	3,79	55	20,83	5	0,00	0	0,00	26,52
10.	119	Ловозерский район	99	1	1,01	42	42,42	0	0,00	0	0,00	43,43
11.	120	Печенгский район	254	6	2,36	126	49,61	0	0,00	0	0,00	51,97
12.	121	Терский район	66	4	6,06	27	40,91	0	0,00	0	0,00	46,97
13.	122	ЗАТО п. Видяево	35	2	5,71	29	82,86	0	0,00	0	0,00	88,57
14.	123	ЗАТО г. Заозерск	92	3	3,26	56	60,87	0	0,00	0	0,00	64,13
15.	124	ЗАТО г. Островной	15	0	0,00	9	60,00	1	0,00	0	0,00	66,67
16.	126	ЗАТО г. Североморск	533	13	2,44	296	55,53	7	0,00	0	0,00	59,29
17.	130	ЗАТО Александровск	396	7	1,77	196	49,49	5	0,00	0	0,00	52,53
18.	ПОО	Подведомственные образовательные организации	21	0	0,00	2	9,52	5	23,81	0	0,00	33,33
19.	НОО	Негосударственные образовательные организации	9	1	11,11	2	22,22	0	0,00	0	0,00	33,33
20.	ФОО	Федеральные образовательные организации	13	2	15,38	1	7,69	1	0,00	0	0,00	30,77
Итого:			6304	306	4,85	2742	43,50	64	1,02	4	0,06	49,43

Таблица 5

# Результаты основного государственного экзамена по обязательным предметам по муниципальным образованиям

Рейтинговый №	Код АТЕ	Наименование муниципального образования	Число человеко-экзаменов	Обучающиеся, выполнившие соответствующую долю экзаменационной работы										Сред- ний % <sup>1</sup>
				100 % заданий		91% - 99% заданий		71%-90% заданий		51%-70 % заданий		50 %-0 % заданий		
				число	доля	число	доля	число	доля	число	доля	число	доля	
1	2	3	4	5	6	7	8	9	10	11	12	13	14	15
1.	124	ЗАТО г. Островной	30	1	3,33	6	20,00	6	20,00	7	23,33	10	33,33	62,13
2.	121	Терский район	132	1	0,76	12	9,09	40	30,30	28	21,21	51	38,64	59,87
3.	130	ЗАТО Александровск	791	13	1,64	60	7,59	240	30,34	157	19,85	321	40,58	59,08
4.	126	ЗАТО г. Североморск	1066	11	1,03	118	11,07	299	28,05	218	20,45	420	39,40	59,01
5.	100	г. Мурманск	4533	57	1,26	395	8,71	1415	31,22	905	19,96	1761	38,85	58,73
6.	120	Печенгский район	508	3	0,59	32	6,30	143	28,15	117	23,03	213	41,93	57,66
7.	116	г. Полярные Зори с подведомственной территорией	279	3	1,08	30	10,75	76	27,24	61	21,86	109	39,07	57,65
8.	122	ЗАТО п. Видяево	70	0	0,00	3	4,29	25	35,71	11	15,71	31	44,29	57,03
Среднее значение по Мурманской области														56,99
9.	112	г. Кировск с подведомственной территорией	542	6	1,11	41	7,56	152	28,04	107	19,74	236	43,54	56,75
10.	111	Кандалакшский район	824	10	1,21	57	6,92	231	28,03	159	19,30	367	44,54	56,25
11.	ФОО	Федеральные образовательные организации	26	0	0,00	0	0,00	6	23,08	8	30,77	12	46,15	56,08
12.	110	г. Апатиты с подведомственной территорией	961	9	0,94	73	7,60	245	25,49	212	22,06	422	43,91	55,45
13.	123	ЗАТО г. Заозерск	184	1	0,54	11	5,98	51	27,72	36	19,57	85	46,20	55,39
14.	114	г. Мончегорск с подведомственной территорией	921	6	0,65	51	5,54	267	28,99	186	20,20	411	44,63	54,78
15.	115	г. Оленегорск с подведомственной территорией	517	7	1,35	39	7,54	127	24,56	96	18,57	248	47,97	53,41
16.	118	Кольский район	526	1	0,19	34	6,46	123	23,38	116	22,05	252	47,91	52,48
17.	117	Ковдорский район	405	2	0,49	31	7,65	101	24,94	72	17,78	199	49,14	52,42
18.	НОО	Негосударственные образовательные организации	18	0	0,00	0	0,00	5	27,78	4	22,22	9	50,00	51,83
19.	119	Ловозерский район	198	0	0,00	2	1,01	46	23,23	50	25,25	100	50,51	49,66
20.	ПОО	Подведомственные образовательные организации	42	0	0,00	1	2,38	5	11,90	10	23,81	26	61,90	43,00
Итого:			12573	131	1,04	996	7,92	3603	28,66	2560	20,36	5283	42,02	56,99

<sup>1</sup> Средний процент выполнения экзаменационных работ по русскому языку и математике

Таблица 6

# Результаты основного государственного экзамена по русскому языку (по итоговому баллу) по муниципальным образованиям

Рейтинговый №	Код АТЕ	Наименование муниципального образования	Число обучающихся, сдававших экзамен	Обучающиеся, набравшие соответствующее количество первичных баллов				Средний балл¹
				выше минимального количества первичных баллов		ниже минимального количества первичных баллов		
				число	доля	число	доля	
1	2	3	4	3	4	5	6	7
1.	124	ЗАТО г. Островной	15	15	100	0	0,00	32,33
2.	121	Терский район	66	66	100	0	0,00	30,61
3.	126	ЗАТО г. Североморск	533	528	99,06	5	0,94	30,05
4.	130	ЗАТО Александровск	396	395	99,75	1	0,25	29,92
5.	116	г. Полярные Зори с подведомственной территорией	139	136	97,84	3	2,16	29,83
6.	100	г. Мурманск	2264	2240	98,94	24	1,06	29,76
7.	112	г. Кировск с подведомственной территорией	271	268	98,89	3	1,11	29,51
8.	122	ЗАТО п. Видяево	35	35	100	0	0,00	29,29
Среднее значение по Мурманской области								29,29
9.	120	Печенгский район	254	254	100	0	0,00	29,14
10.	111	Кандалакшский район	412	410	99,51	2	0,49	29,11
11.	123	ЗАТО г. Заозерск	92	91	98,91	1	1,09	28,88
12.	114	г. Мончегорск с подведомственной территорией	459	451	98,26	8	1,74	28,85
13.	110	г. Апатиты с подведомственной территорией	480	474	98,75	6	1,25	28,55
14.	117	Ковдорский район	202	198	98,02	4	1,98	28,26
15.	118	Кольский район	262	261	99,62	1	0,38	28,24
16.	ФОО	Федеральные образовательные организации	13	13	100	0	0,00	27,92
17.	115	г. Оленегорск с подведомственной территорией	258	247	95,74	11	4,26	27,70
18.	НОО	Негосударственные образовательные организации	9	9	100	0	0,00	27,56
19.	119	Ловозерский район	99	99	100	0	0,00	26,74
20.	ПОО	Подведомственные образовательные организации	21	21	100	0	0,00	24,14
Итого:			6280	6211	98,90	69	1,10	29,29

<sup>1</sup> Максимально возможный балл по предмету - 39

Таблица 7

# Результаты основного государственного экзамена по русскому языку<sup>1</sup>

№ п/п	Код АТЕ	Наименование муниципального образования	Число обучающихся, сдававших экзамен	Обучающиеся, выполнившие соответствующую долю экзаменационной работы												Средний балл
				100 % заданий		91% - 99% заданий		71%-90% заданий		51%- 70 % заданий		31%-50% заданий		0%-30% заданий <sup>2</sup>		
				число	доля	число	доля	число	доля	число	доля	число	доля	число	доля	
1	2	3	4	5	6	7	8	9	10	11	12	13	14	15	16	17
1.	100	г. Мурманск	2264	44	1,94	382	16,87	1129	49,87	551	24,34	134	5,92	24	1,06	29,76
2.	110	г. Апатиты с подведомственной территорией	480	9	1,88	73	15,21	201	41,88	152	31,67	39	8,13	6	1,25	28,55
3.	111	Кандалакшский район	412	10	2,43	57	13,83	201	48,79	107	25,97	35	8,50	2	0,49	29,11
4.	112	г. Кировск с подведомственной территорией	271	6	2,21	41	15,13	131	48,34	72	26,57	18	6,64	3	1,11	29,51
5.	114	г. Мончегорск с подведомственной территорией	459	6	1,31	51	11,11	233	50,76	134	29,19	27	5,88	8	1,74	28,85
6.	115	г. Оленегорск с подведомственной территорией	258	5	1,94	39	15,12	106	41,09	64	24,81	33	12,79	11	4,26	27,70
7.	116	г. Полярные Зори с подведомственной территорией	139	3	2,16	30	21,58	59	42,45	39	28,06	5	3,60	3	2,16	29,83
8.	117	Ковдорский район	202	2	0,99	30	14,85	89	44,06	55	27,23	22	10,89	4	1,98	28,26
9.	118	Кольский район	262	1	0,38	34	12,98	112	42,75	90	34,35	24	9,16	1	0,38	28,24
10.	119	Ловозерский район	99	0	0,00	2	2,02	45	45,45	41	41,41	11	11,11	0	0,00	26,74
11.	120	Печенгский район	254	3	1,18	32	12,60	131	51,57	70	27,56	18	7,09	0	0,00	29,14
12.	121	Терский район	66	1	1,52	12	18,18	35	53,03	16	24,24	2	3,03	0	0,00	30,61
13.	122	ЗАТО п. Видяево	35	0	0,00	3	8,57	23	65,71	6	17,14	3	8,57	0	0,00	29,29
14.	123	ЗАТО г. Заозерск	92	1	1,09	11	11,96	46	50,00	25	27,17	8	8,70	1	1,09	28,88
15.	124	ЗАТО г. Островной	15	1	6,67	6	40,00	4	26,67	4	26,67	0	0,00	0	0,00	32,33
16.	126	ЗАТО г. Североморск	533	11	2,06	115	21,58	240	45,03	127	23,83	35	6,57	5	0,94	30,05
17.	130	ЗАТО Александровск	396	13	3,28	60	15,15	202	51,01	102	25,76	18	4,55	1	0,25	29,92
18.	ПОО	Подведомственные ОО	21	0	0,00	1	4,76	5	23,81	9	42,86	6	28,57	0	0,00	24,14
19.	НОО	Негосударственные ОО	9	0	0,00	0	0,00	5	55,56	3	33,33	1	11,11	0	0,00	27,56
20.	ФОО	Федеральные ОО	13	0	0,00	0	0,00	6	46,15	6	46,15	1	7,69	0	0,00	27,92
Итого:			6280	116	1,85	979	15,59	3003	47,82	1673	26,64	440	7,01	69	1,10	29,29

<sup>1</sup> Максимально возможный балл по предмету - 39

<sup>2</sup> Участники, не справившиеся с экзаменационной работой

Таблица 8

# Результаты основного государственного экзамена по русскому языку (по отметке) по муниципальным образованиям

№ п/п	Наименование муниципального образования	Число участников	Экзаменационная отметка								Среднее значение	Сдали на «4» и «5»	Сдали экзамен
			«2»		«3»		«4»		«5»				
			число	%	число	%	число	%	число	%			
1	2	3	4	5	6	7	8	9	10	11	12	13	14
1.	ЗАТО г. Островной	15	0	0,00	4	26,67	4	26,67	7	46,67	4,20	73,33	100
2.	ЗАТО г. Североморск	533	5	0,94	152	28,52	195	36,59	181	33,96	4,04	70,54	99,06
3.	г. Полярные Зори с подведомственной территорией	139	3	2,16	42	30,22	42	30,22	52	37,41	4,03	67,63	97,84
4.	ЗАТО п. Видяево	35	0	0,00	8	22,86	20	57,14	7	20,00	3,97	77,14	100
5.	г. Мурманск	2264	24	1,06	681	30,08	896	39,58	663	29,28	3,97	68,86	98,94
6.	г. Кировск с подведомственной территорией	271	3	1,11	89	32,84	94	34,69	85	31,37	3,96	66,05	98,89
7.	Терский район	66	0	0,00	21	31,82	27	40,91	18	27,27	3,95	68,18	100
8.	Кандалакшский район	412	2	0,49	138	33,50	169	41,02	103	25,00	3,91	66,02	99,51
Среднее значение по Мурманской области											3,91	65,35	98,90
9.	ЗАТО Александровск	396	1	0,25	140	35,35	151	38,13	104	26,26	3,90	64,39	99,75
10.	ЗАТО г. Заозерск	92	1	1,09	32	34,78	34	36,96	25	27,17	3,90	64,13	98,91
11.	Ковдорский район	202	4	1,98	66	32,67	80	39,60	52	25,74	3,89	65,35	98,02
12.	Печенгский район	254	0	0,00	93	36,61	103	40,55	58	22,83	3,86	63,39	100
13.	г. Оленегорск с подведомственной территорией	258	11	4,26	96	37,21	78	30,23	73	28,29	3,83	58,53	95,74
14.	г. Апатиты с подведомственной территорией	480	6	1,25	190	39,58	170	35,42	114	23,75	3,82	59,17	98,75
15.	г. Мончегорск с подведомственной территорией	459	8	1,74	167	36,38	190	41,39	94	20,48	3,81	61,87	98,26
16.	Кольский район	262	1	0,38	114	43,51	97	37,02	50	19,08	3,75	56,11	99,62
17.	Федеральные образовательные организации	13	0	0,00	5	38,46	7	53,85	1	7,69	3,69	61,54	100
18.	Негосударственные образовательные организации	9	0	0,00	5	55,56	2	22,22	2	22,22	3,67	44,44	100
19.	Ловозерский район	99	0	0,00	52	52,53	35	35,35	12	12,12	3,60	47,47	100
20.	Подведомственные образовательные организации	21	0	0,00	12	57,14	6	28,57	3	14,29	3,57	42,86	100
Итого:		6280	69	1,10	2107	33,55	2400	38,22	1704	27,13	3,91	65,35	98,90

Таблица 9

## Соотношение экзаменационной и годовой отметок по русскому языку обучающихся, сдававших основной государственный экзамен

№ п/п	Наименование муниципального образования	Обучающиеся, подтвердившие годовую отметку		Обучающиеся, получившие по результатам ОГЭ отметку выше годовой		Обучающиеся, получившие по результатам ОГЭ отметку ниже годовой		Обучающиеся, набравшие рекомендуемый балл, для отбора в профильный класс <sup>1</sup>	
		число	%	число	%	число	%	число	%
1	2	3	4	5	6	7	8	9	10
1.	г. Мурманск	1142	50,44	1001	44,21	121	5,34	1161	51,28
2.	г. Апатиты с подведомственной территорией	255	53,13	190	39,58	35	7,29	205	42,71
3.	Кандалакшский район	215	52,18	172	41,75	25	6,07	197	47,82
4.	г. Кировск с подведомственной территорией	132	48,71	126	46,49	13	4,80	136	50,18
5.	г. Мончегорск с подведомственной территорией	262	57,08	152	33,12	45	9,80	204	44,44
6.	г. Оленегорск с подведомственной территорией	131	50,78	102	39,53	25	9,69	113	43,80
7.	г. Полярные Зори с подведомственной территорией	69	49,64	63	45,32	7	5,04	75	53,96
8.	Ковдорский район	103	50,99	86	42,57	13	6,44	89	44,06
9.	Кольский район	153	58,40	99	37,79	10	3,82	105	40,08
10.	Ловозерский район	65	65,66	21	21,21	13	13,13	30	30,30
11.	Печенгский район	135	53,15	98	38,58	21	8,27	118	46,46
12.	Терский район	36	54,55	27	40,91	3	4,55	35	53,03
13.	ЗАТО п. Видяево	20	57,14	14	40,00	1	2,86	16	45,71
14.	ЗАТО г. Заозерск	56	60,87	30	32,61	6	6,52	42	45,65
15.	ЗАТО г. Островной	7	46,67	8	53,33	0	0,00	9	60,00
16.	ЗАТО г. Североморск	258	48,41	255	47,84	20	3,75	283	53,10
17.	ЗАТО Александровск	210	53,03	166	41,92	20	5,05	200	50,51
18.	Подведомственные образовательные организации	14	66,67	7	33,33	0	0,00	5	23,81
19.	Негосударственные образовательные организации	7	77,78	2	22,22	0	0,00	4	44,44
20.	Федеральные образовательные организации	10	76,92	2	15,38	1	7,69	6	46,15
<b>Итого:</b>		<b>3280</b>	<b>52,23</b>	<b>2621</b>	<b>41,74</b>	<b>379</b>	<b>6,04</b>	<b>3033</b>	<b>48,30</b>

<sup>1</sup> Рекомендуемый балл: 31-39

Таблица 10

# **Результаты основного государственного экзамена по русскому языку обучающихся городских образовательных организаций**

Порядковый №	Наименование образовательной организации	Наименование муниципального образования	Средний балл <sup>1</sup>
1	2	3	4
<b>Образовательные организации с числом участников ОГЭ от 1 до 25</b>			
1.	Государственное областное бюджетное образовательное учреждение "Мурманская специальная (коррекционная) общеобразовательная школа-интернат № 3 I-IV видов"	Подведомственные ОО	35,00
2.	Муниципальное бюджетное специальное (коррекционное) образовательное учреждение для обучающихся, воспитанников с ограниченными возможностями здоровья г. Мурманска специальная (коррекционная) общеобразовательная школа №58	г. Мурманск	34,25
3.	Муниципальное бюджетное общеобразовательное учреждение "Основная общеобразовательная школа №9 города Кандалакша Мурманской области"	Кандалакшский район	33,24
4.	Муниципальное бюджетное общеобразовательное учреждение г. Мурманска средняя общеобразовательная школа № 50	г. Мурманск	32,95
5.	Муниципальное бюджетное общеобразовательное учреждение "Средняя общеобразовательная школа № 284 закрытого административно-территориального образования город Островной Мурманской области"	ЗАО г. Островной	32,33
6.	Муниципальное бюджетное общеобразовательное учреждение г. Мурманска средняя общеобразовательная школа № 1	г. Мурманск	31,76
7.	Муниципальное общеобразовательное учреждение Верхнетуломская средняя общеобразовательная школа муниципального образования Кольский район Мурманской области	Кольский район	31,50
8.	Муниципальное бюджетное общеобразовательное учреждение средняя общеобразовательная школа № 1	Печенгский район	31,00
9.	Муниципальное бюджетное общеобразовательное учреждение основная общеобразовательная школа №4	г. Мурманск	30,76
10.	Муниципальное бюджетное общеобразовательное учреждение г. Мурманска средняя общеобразовательная школа № 34	г. Мурманск	30,61
11.	Муниципальное бюджетное общеобразовательное учреждение г. Мурманска основная общеобразовательная школа № 37	г. Мурманск	30,11
12.	Муниципальное бюджетное общеобразовательное учреждение г. Мурманска средняя общеобразовательная школа № 21	г. Мурманск	29,56
13.	Муниципальное общеобразовательное учреждение Кильдинская основная общеобразовательная школа муниципального образования Кольский район Мурманской области	Кольский район	28,60
<b>Среднее значение по Мурманской области</b>			<b>28,31</b>
14.	Федеральное государственное казенное общеобразовательное учреждение "Средняя общеобразовательная школа №151"	Федеральные ОО	27,92
15.	Негосударственное некоммерческое общеобразовательное учреждение "Школа Пионер"	Негосударственные ОО	27,56
16.	Муниципальное бюджетное общеобразовательное учреждение г. Мурманска основная общеобразовательная школа №16	г. Мурманск	26,25

<sup>1</sup> Максимально возможный балл по предмету - 39

Порядковый №	Наименование образовательной организации	Наименование муниципального образования	Средний балл <sup>1</sup>
1	2	3	4
17.	Муниципальное общеобразовательное учреждение Туманненская основная общеобразовательная школа муниципального образования Кольский район Мурманской области	Кольский район	26,00
18.	Муниципальное бюджетное общеобразовательное учреждение основная общеобразовательная школа № 3 имени Д.К. Булганина города Полярные Зори	г. Полярные Зори с подведомственной территорией	25,90
19.	Муниципальное бюджетное общеобразовательное учреждение г. Мурманска основная общеобразовательная школа № 26	г. Мурманск	22,61
20.	Государственное областное бюджетное общеобразовательное учреждение Мурманской области кадетский корпус "Североморский кадетский корпус"	Подведомственные ОО	22,33
21.	Муниципальное общеобразовательное учреждение Кольская открытая /сменная/ общеобразовательная школа муниципального образования Кольский район Мурманской области	Кольский район	20,67
22.	Муниципальное бюджетное общеобразовательное учреждение общеобразовательная школа-интернат среднего (полного) общего образования г.Североморска	ЗАО г. Североморск	19,33
23.	Муниципальное бюджетное общеобразовательное учреждение вечерняя (сменная) общеобразовательная школа № 1 г. Североморск Мурманской области	ЗАО г. Североморск	17,87
<b>Образовательные организации с числом участников ОГЭ от 26 до 50</b>			
1.	Муниципальное бюджетное общеобразовательное учреждение г. Мурманска средняя общеобразовательная школа № 36	г. Мурманск	34,23
2.	Муниципальное бюджетное общеобразовательное учреждение г. Мурманска гимназия № 2	г. Мурманск	33,71
3.	Муниципальное бюджетное общеобразовательное учреждение средняя общеобразовательная школа № 10 г. Североморск Мурманской области	ЗАО г. Североморск	33,49
4.	Муниципальное бюджетное общеобразовательное учреждение средняя общеобразовательная школа № 3	Печенгский район	31,07
5.	Муниципальное бюджетное общеобразовательное учреждение средняя общеобразовательная школа №5	ЗАО г. Североморск	31,00
6.	Муниципальное бюджетное общеобразовательное учреждение г. Мурманска средняя общеобразовательная школа № 53	г. Мурманск	30,90
7.	Муниципальное общеобразовательное учреждение "Средняя общеобразовательная школа № 289 с углубленным изучением отдельных предметов"	ЗАО г. Заозерск	30,84
8.	Муниципальное бюджетное общеобразовательное учреждение средняя общеобразовательная школа № 4 г.Полярные Зори	г. Полярные Зори с подведомственной территорией	30,65
9.	Муниципальное бюджетное общеобразовательное учреждение г. Мурманска средняя общеобразовательная школа № 23	г. Мурманск	30,13
10.	Муниципальное бюджетное общеобразовательное учреждение средняя общеобразовательная школа №7	г. Апатиты с подведомственной территорией	30,12
11.	Муниципальное бюджетное общеобразовательное учреждение средняя общеобразовательная школа №3	г. Мурманск	30,00
12.	Муниципальное автономное общеобразовательное учреждение "Основная общеобразовательная школа №19" г. Кандалакша	Кандалакшский район	29,73
13.	Муниципальное бюджетное общеобразовательное учреждение г. Мурманска средняя общеобразовательная школа № 44	г. Мурманск	29,67
14.	Муниципальное бюджетное общеобразовательное учреждение средняя общеобразовательная школа №8 с углубленным изучением английского языка	г. Мончегорск с подведомственной территорией	29,64



Порядковый №	Наименование образовательной организации	Наименование муниципального образования	Средний балл <sup>1</sup>
1	2	3	4
15.	Муниципальное бюджетное общеобразовательное учреждение средняя общеобразовательная школа № 9	Печенгский район	29,38
16.	Муниципальное бюджетное общеобразовательное учреждение средняя общеобразовательная школа №6 с углубленным изучением английского языка	г. Апатиты с подведомственной территорией	29,37
17.	Муниципальное бюджетное общеобразовательное учреждение средняя общеобразовательная школа № 20	Печенгский район	29,20
18.	Муниципальное бюджетное общеобразовательное учреждение средняя общеобразовательная школа №9 г. Североморска Мурманской области	ЗАТО г. Североморск	29,16
19.	Муниципальное бюджетное общеобразовательное учреждение средняя общеобразовательная школа № 5	Печенгский район	29,15
20.	Муниципальное бюджетное общеобразовательное учреждение г. Мурманска средняя общеобразовательная школа № 31	г. Мурманск	28,92
21.	Муниципальное бюджетное общеобразовательное учреждение г. Мурманска средняя общеобразовательная школа № 38	г. Мурманск	28,61
<b>Среднее значение по Мурманской области</b>			<b>28.60</b>
22.	Муниципальное бюджетное общеобразовательное учреждение средняя общеобразовательная школа № 11 г. Североморска Мурманской области	ЗАТО г. Североморск	28,58
23.	Муниципальное общеобразовательное учреждение Молоченская средняя общеобразовательная школа муниципального образования Кольский район Мурманской области	Кольский район	28,52
24.	Муниципальное бюджетное общеобразовательное учреждение г. Мурманска средняя общеобразовательная школа № 33	г. Мурманск	28,44
25.	Муниципальное бюджетное общеобразовательное учреждение г. Мурманска средняя общеобразовательная школа № 56	г. Мурманск	28,43
26.	Муниципальное бюджетное общеобразовательное учреждение среднего (полного) общего образования "Средняя общеобразовательная школа № 2 г. Кировска"	г. Кировск с подведомственной территорией	28,42
27.	Муниципальное бюджетное общеобразовательное учреждение г. Мурманска средняя общеобразовательная школа № 41	г. Мурманск	28,40
28.	Муниципальное бюджетное общеобразовательное учреждение "Гимназия"	ЗАТО Александровск	28,39
29.	Муниципальное бюджетное общеобразовательное учреждение средняя общеобразовательная школа № 1 имени Героя Советского Союза Ивана Сивко г. Североморска Мурманской области	ЗАТО г. Североморск	28,24
30.	Муниципальное бюджетное общеобразовательное учреждение средняя общеобразовательная школа № 5 имени О.И. Семёнова-Тян-Шанского	г. Мончегорск с подведомственной территорией	28,10
31.	Муниципальное бюджетное общеобразовательное учреждение г. Мурманска средняя общеобразовательная школа № 13	г. Мурманск	28,07
32.	Муниципальное бюджетное общеобразовательное учреждение г. Мурманска средняя общеобразовательная школа № 20	г. Мурманск	28,03
33.	Муниципальное бюджетное общеобразовательное учреждение г. Мурманска средняя общеобразовательная школа № 11	г. Мурманск	27,96
34.	Муниципальное бюджетное общеобразовательное учреждение г. Мурманска средняя общеобразовательная школа № 12	г. Мурманск	27,83
35.	Муниципальное бюджетное общеобразовательное учреждение средняя общеобразовательная школа № 22	Печенгский район	27,78
36.	Муниципальное бюджетное общеобразовательное учреждение "Основная общеобразовательная школа №5 имени А.И. Деревянчука г. Кандалакша Мурманской области	Кандалакшский район	27,31

Порядковый №	Наименование образовательной организации	Наименование муниципального образования	Средний балл <sup>1</sup>
1	2	3	4
37.	Муниципальное бюджетное общеобразовательное учреждение г. Мурманска средняя общеобразовательная школа № 43	г. Мурманск	27,22
38.	Муниципальное бюджетное общеобразовательное учреждение г. Мурманска средняя общеобразовательная школа № 42	г. Мурманск	27,00
39.	Муниципальное бюджетное общеобразовательное учреждение г. Мурманска средняя общеобразовательная школа № 17	г. Мурманск	26,94
40.	Муниципальное бюджетное общеобразовательное учреждение г. Мурманска средняя общеобразовательная школа № 27	г. Мурманск	26,81
41.	Муниципальное бюджетное общеобразовательное учреждение г. Мурманска средняя общеобразовательная школа № 45	г. Мурманск	26,70
42.	Муниципальное бюджетное общеобразовательное учреждение г. Мурманска средняя общеобразовательная школа № 57	г. Мурманск	26,67
43.	Муниципальное общеобразовательное учреждение "Средняя общеобразовательная школа № 288 с углубленным изучением отдельных предметов имени Героя Советского Союза Л.Г. Осипенко"	ЗАТО г. Заозерск	26,65
44.	Муниципальное бюджетное общеобразовательное учреждение г. Мурманска средняя общеобразовательная школа № 22	г. Мурманск	26,57
45.	Муниципальное бюджетное общеобразовательное учреждение средняя общеобразовательная школа № 7	г. Мончегорск с подведомственной территорией	26,47
46.	Муниципальное бюджетное общеобразовательное учреждение средняя общеобразовательная школа №3	г. Апатиты с подведомственной территорией	25,84
47.	Муниципальное бюджетное общеобразовательное учреждение средняя общеобразовательная школа №14	г. Апатиты с подведомственной территорией	25,76
48.	Муниципальное бюджетное общеобразовательное учреждение г. Мурманска средняя общеобразовательная школа № 18	г. Мурманск	25,29
49.	Муниципальное бюджетное общеобразовательное учреждение г. Мурманска средняя общеобразовательная школа № 28	г. Мурманск	24,08
50.	Муниципальное бюджетное общеобразовательное учреждение вечерняя (сменная) общеобразовательная школа №2	г. Мончегорск с подведомственной территорией	18,84
<b>Образовательные организации с числом участников ОГЭ от 51 до 75</b>			
1.	Муниципальное бюджетное общеобразовательное учреждение г. Мурманска "Мурманский международный лицей"	г. Мурманск	35,08
2.	Муниципальное бюджетное общеобразовательное учреждение г. Мурманска лицей № 4	г. Мурманск	34,88
3.	Муниципальное бюджетное общеобразовательное учреждение г. Мурманска гимназия № 9	г. Мурманск	33,85
4.	Муниципальное бюджетное общеобразовательное учреждение г. Мурманска гимназия № 5	г. Мурманск	32,85
5.	Муниципальное бюджетное общеобразовательное учреждение г. Мурманска гимназия № 7	г. Мурманск	32,48
6.	Муниципальное общеобразовательное учреждение Мурмашинская средняя общеобразовательная школа № 1 муниципального образования Кольский район Мурманской области	Кольский район	32,22
7.	Муниципальное бюджетное общеобразовательное учреждение г. Мурманска гимназия № 3	г. Мурманск	32,00
8.	Муниципальное бюджетное общеобразовательное учреждение г. Мурманска лицей № 2	г. Мурманск	31,89

Порядковый №	Наименование образовательной организации	Наименование муниципального образования	Средний балл <sup>1</sup>
1	2	3	4
9.	Муниципальное бюджетное общеобразовательное учреждение "Средняя общеобразовательная школа № 266 Закрытого административно-территориального образования Александровск Мурманской области"	ЗАТО Александровск	31,50
10.	Муниципальное бюджетное общеобразовательное учреждение г. Мурманска гимназия № 8	г. Мурманск	31,45
11.	Муниципальное бюджетное общеобразовательное учреждение гимназия №1 г. Полярные Зори	г. Полярные Зори с подведомственной территорией	31,16
12.	Муниципальное общеобразовательное учреждение "Средняя общеобразовательная школа №4"	г. Оленегорск с подведомственной территорией	30,91
13.	Муниципальное бюджетное общеобразовательное учреждение средняя общеобразовательная школа № 4	Терский район	30,72
14.	Муниципальное бюджетное общеобразовательное учреждение основная общеобразовательная школа №2	ЗАТО Александровск	30,55
15.	Муниципальное бюджетное общеобразовательное учреждение средняя общеобразовательная школа №10	г. Апатиты с подведомственной территорией	30,17
<b>Среднее значение по Мурманской области</b>			<b>29,95</b>
16.	Муниципальное бюджетное общеобразовательное учреждение основная общеобразовательная школа № 2	Ковдорский район	29,94
17.	Муниципальное бюджетное общеобразовательное учреждение "Средняя общеобразовательная школа №2"	Кандалакшский район	29,76
18.	Муниципальное бюджетное общеобразовательное учреждение "Кадетская школа города Мурманска"	г. Мурманск	29,54
19.	Муниципальное бюджетное общеобразовательное учреждение средняя общеобразовательная школа №5	г. Апатиты с подведомственной территорией	28,79
20.	Муниципальное бюджетное общеобразовательное учреждение среднего (полного) общего образования "Средняя общеобразовательная школа № 7 г. Кировска"	г. Кировск с подведомственной территорией	28,68
21.	Муниципальное бюджетное общеобразовательное учреждение гимназия №1	г. Апатиты с подведомственной территорией	28,67
22.	Муниципальное бюджетное общеобразовательное учреждение "Основная общеобразовательная школа № 1 имени М.А.Погодина"	ЗАТО Александровск	28,57
23.	Муниципальное бюджетное общеобразовательное учреждение г. Мурманска средняя общеобразовательная школа № 5	г. Мурманск	28,08
24.	Муниципальное бюджетное общеобразовательное учреждение средняя общеобразовательная школа №7 имени Героя России Марка Евтюхина г. Североморска Мурманской области	ЗАТО г. Североморск	28,06
25.	Муниципальное бюджетное общеобразовательное учреждение, средняя общеобразовательная школа №6 п.г.т. Зеленоборский	Кандалакшский район	27,88
26.	Муниципальное бюджетное общеобразовательное учреждение средняя общеобразовательная школа № 19	Печенгский район	27,70
27.	Муниципальное бюджетное общеобразовательное учреждение средняя общеобразовательная школа № 14	г. Мончегорск с подведомственной территорией	27,57
28.	Муниципальное бюджетное общеобразовательное учреждение Кольская средняя общеобразовательная школа № 2 Кольского района Мурманской области	Кольский район	27,35

Порядковый №	Наименование образовательной организации	Наименование муниципального образования	Средний балл <sup>1</sup>
1	2	3	4
29.	Муниципальное бюджетное общеобразовательное учреждение "Основная общеобразовательная школа №269 Закрытого административно-территориального образования Александровск Мурманской области"	ЗАТО Александровск	27,17
30.	Муниципальное бюджетное общеобразовательное учреждение среднего (полного) общего образования "Средняя общеобразовательная школа № 5 г. Кировска"	г. Кировск с подведомственной территорией	26,83
31.	Муниципальное бюджетное общеобразовательное учреждение средняя общеобразовательная школа № 4	г. Апатиты с подведомственной территорией	26,11
32.	Муниципальное бюджетное общеобразовательное учреждение основная общеобразовательная школа № 3	Ковдорский район	25,39
<b>Образовательные организации с числом участников ОГЭ 76 и более</b>			
1.	Муниципальное бюджетное общеобразовательное учреждение г. Мурманска Мурманский политехнический лицей	г. Мурманск	33,92
2.	Муниципальное бюджетное общеобразовательное учреждение гимназия №1	ЗАТО г. Североморск	33,17
3.	Муниципальное бюджетное образовательное учреждение "Хибинская гимназия"	г. Кировск с подведомственной территорией	32,73
4.	Муниципальное бюджетное общеобразовательное учреждение г. Мурманска гимназия № 10	г. Мурманск	32,07
5.	Муниципальное бюджетное общеобразовательное учреждение "Средняя общеобразовательная школа № 276"	ЗАТО Александровск	32,03
6.	Муниципальное бюджетное общеобразовательное учреждение гимназия № 1	г. Мончегорск с подведомственной территорией	31,67
7.	Муниципальное бюджетное общеобразовательное учреждение лицей имени В.Г. Сизова	г. Мончегорск с подведомственной территорией	31,49
8.	Муниципальное бюджетное общеобразовательное учреждение г. Мурманска гимназия № 6	г. Мурманск	30,97
9.	Муниципальное бюджетное общеобразовательное учреждение г. Мурманска гимназия № 1	г. Мурманск	30,59
10.	Муниципальное автономное общеобразовательное учреждение "Средняя общеобразовательная школа №10"	Кандалакшский район	30,28
11.	Муниципальное бюджетное общеобразовательное учреждение средняя общеобразовательная школа №12	ЗАТО г. Североморск	30,24
12.	Муниципальное бюджетное общеобразовательное учреждение средняя общеобразовательная школа №15	г. Апатиты с подведомственной территорией	29,67
<b>Среднее значение по Мурманской области</b>			<b>29,61</b>
13.	Муниципальное бюджетное общеобразовательное учреждение средняя общеобразовательная школа № 1	г. Мончегорск с подведомственной территорией	29,42
14.	Муниципальное бюджетное общеобразовательное учреждение средняя общеобразовательная школа №1 с углублённым изучением английского языка	Ковдорский район	29,19
15.	Муниципальное бюджетное общеобразовательное учреждение г. Мурманска средняя общеобразовательная школа № 49	г. Мурманск	29,05

Порядковый №	Наименование образовательной организации	Наименование муниципального образования	Средний балл <sup>1</sup>
1	2	3	4
16.	Муниципальное общеобразовательное учреждение "Основная общеобразовательная школа №21"	г. Оленегорск с подведомственной территорией	28,85
17.	Муниципальное бюджетное общеобразовательное учреждение "Средняя общеобразовательная школа №1", г. Кандалакша Мурманской области	Кандалакшский район	27,32
18.	Муниципальное бюджетное общеобразовательное учреждение «Ревдская средняя общеобразовательная школа им. В.С. Воронина»	Ловозерский район	26,65
19.	Муниципальное общеобразовательное учреждение "Основная общеобразовательная школа №7"	г. Оленегорск с подведомственной территорией	21,97
20.	Муниципальное бюджетное общеобразовательное учреждение г. Мурманска вечерняя (сменная) общеобразовательная школа № 7	г. Мурманск	17,64

Таблица 11

# Результаты основного государственного экзамена по русскому языку обучающихся сельских образовательных организаций

Порядковый №	Наименование образовательной организации	Наименование муниципального образования	Средний балл <sup>1</sup>
1	2	3	4
<b>Образовательные организации с числом участников ОГЭ от 1 до 25</b>			
1.	муниципальное общеобразовательное учреждение "Средняя общеобразовательная школа №22"	г. Оленегорск с подведомственной территорией	34,20
2.	Муниципальное бюджетное общеобразовательное учреждение "Основная общеобразовательная школа №280" п.Оленья Губа	ЗАТО Александровск	32,75
3.	Муниципальное бюджетное общеобразовательное учреждение средняя общеобразовательная школа № 11	Печенгский район	31,00
4.	Муниципальное бюджетное общеобразовательное учреждение средняя общеобразовательная школа № 10 имени Дважды Героя Советского Союза Б.Ф. Сафонова	г. Мончегорск с подведомственной территорией	30,12
5.	Муниципальное бюджетное общеобразовательное учреждение основная общеобразовательная школа с. Варзуга	Терский район	30,08
6.	Муниципальное бюджетное общеобразовательное учреждение "Основная общеобразовательная школа №15 н.п. Нивский"	Кандалакшский район	30,00
7.	Муниципальное бюджетное общеобразовательное учреждение средняя общеобразовательная школа № 7 имени Ю.А.Гагарина	Печенгский район	29,91
8.	Муниципальное общеобразовательное учреждение Пушновская средняя общеобразовательная школа муниципального образования Кольский район Мурманской области	Кольский район	29,75
9.	Муниципальное бюджетное общеобразовательное учреждение основная общеобразовательная школа № 6	ЗАТО г. Североморск	29,25
10.	Муниципальное бюджетное общеобразовательное учреждение, средняя общеобразовательная школа №11 н.п.Зареченск	Кандалакшский район	28,67
11.	Муниципальное общеобразовательное учреждение Зверосовхозская средняя общеобразовательная школа муниципального образования Кольский район Мурманской области	Кольский район	28,67
<b>Среднее значение по Мурманской области</b>			<b>28,10</b>
12.	Муниципальное бюджетное общеобразовательное учреждение, средняя общеобразовательная школа №12 н.п.Лесозаводский	Кандалакшский район	28,00
13.	Муниципальное бюджетное общеобразовательное учреждение средняя общеобразовательная школа № 4	Ковдорский район	27,78
14.	Муниципальное бюджетное общеобразовательное учреждение основная общеобразовательная школа № 1 н.п. Африканда	г. Полярные Зори с подведомственной территорией	27,64
15.	Муниципальное бюджетное общеобразовательное учреждение "Ловозерская общеобразовательная школа-интернат среднего (полного) образования"	Ловозерский район	27,53
16.	Муниципальное бюджетное общеобразовательное учреждение средняя общеобразовательная школа № 23	Печенгский район	27,00
17.	Муниципальное общеобразовательное учреждение Шонгуйская средняя общеобразовательная школа муниципального образования Кольский район Мурманской области	Кольский район	26,50

<sup>1</sup> Максимально возможный балл по предмету - 39

Порядковый №	Наименование образовательной организации	Наименование муниципального образования	Средний балл <sup>1</sup>
1	2	3	4
18.	Муниципальное бюджетное общеобразовательное учреждение среднего (полного) общего образования "Средняя общеобразовательная школа № 10 муниципального образования города Кировска"	г. Кировск с подведомственной территорией	26,40
19.	Муниципальное бюджетное общеобразовательное учреждение, средняя общеобразовательная школа №13 н.п. Белое Море	Кандалакшский район	26,00
20.	Муниципальное бюджетное общеобразовательное учреждение основного общего образования "Основная общеобразовательная школа № 8 муниципального образования г.Кировска"	г. Кировск с подведомственной территорией	25,67
21.	Муниципальное общеобразовательное учреждение Лодейнинская средняя общеобразовательная школа с. Териберка муниципального образования Кольский район Мурманской области	Кольский район	25,67
22.	Муниципальное общеобразовательное учреждение Туломская средняя общеобразовательная школа муниципального образования Кольский район Мурманской области	Кольский район	25,64
23.	Муниципальное бюджетное общеобразовательное учреждение «Краснощельская средняя общеобразовательная школа»	Ловозерский район	24,67
24.	Муниципальное общеобразовательное учреждение Междуреченская средняя общеобразовательная школа муниципального образования Кольский район Мурманской области	Кольский район	24,64
25.	Муниципальное бюджетное общеобразовательное учреждение, средняя общеобразовательная школа №20 с.Лувеньга	Кандалакшский район	23,67
26.	Муниципальное общеобразовательное учреждение Урагубская средняя общеобразовательная школа муниципального образования Кольский район Мурманской области	Кольский район	23,00
<b>Образовательные организации с числом участников ОГЭ от 26 до 51</b>			
1.	муниципальное общеобразовательное учреждение "Средняя общеобразовательная школа №13"	г. Оленегорск с подведомственной территорией	31,09
2.	муниципальное автономное общеобразовательное учреждение "Средняя общеобразовательная школа №3 села Алакертти"	Кандалакшский район	30,93
<b>Среднее значение по Мурманской области</b>			<b>30,39</b>
3.	Муниципальное бюджетное общеобразовательное учреждение средняя общеобразовательная школа № 8	ЗАТО г. Североморск	30,10
4.	Муниципальное бюджетное общеобразовательное учреждение «Средняя общеобразовательная школа закрытого административно-территориального образования Видяево»	ЗАТО п. Видяево	29,29

Диаграмма 2



Диаграмма 3





Диаграмма 4

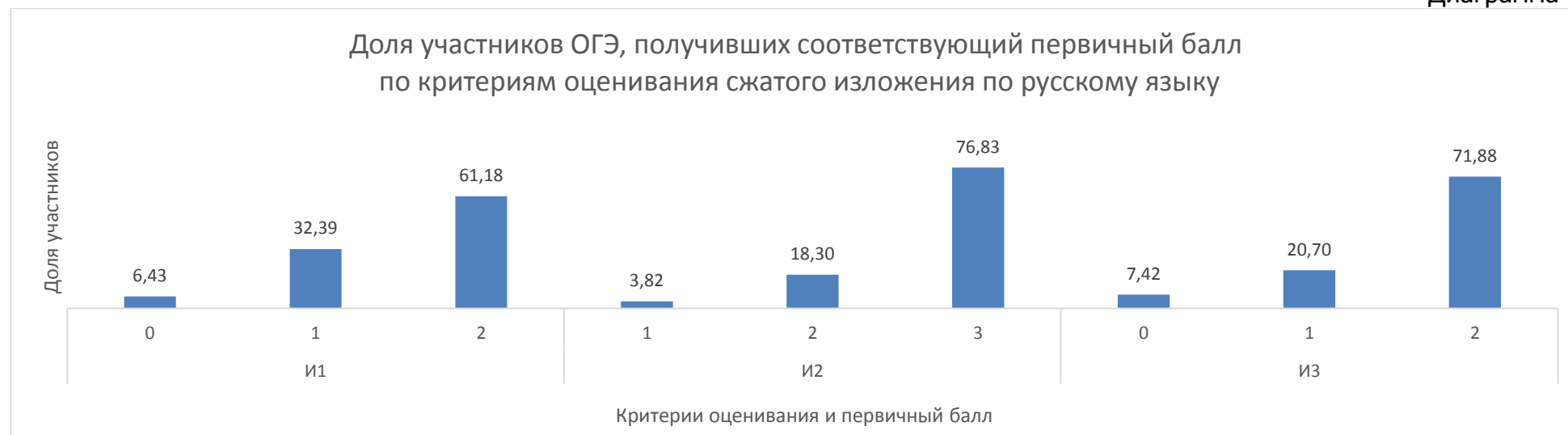

Диаграмма 5

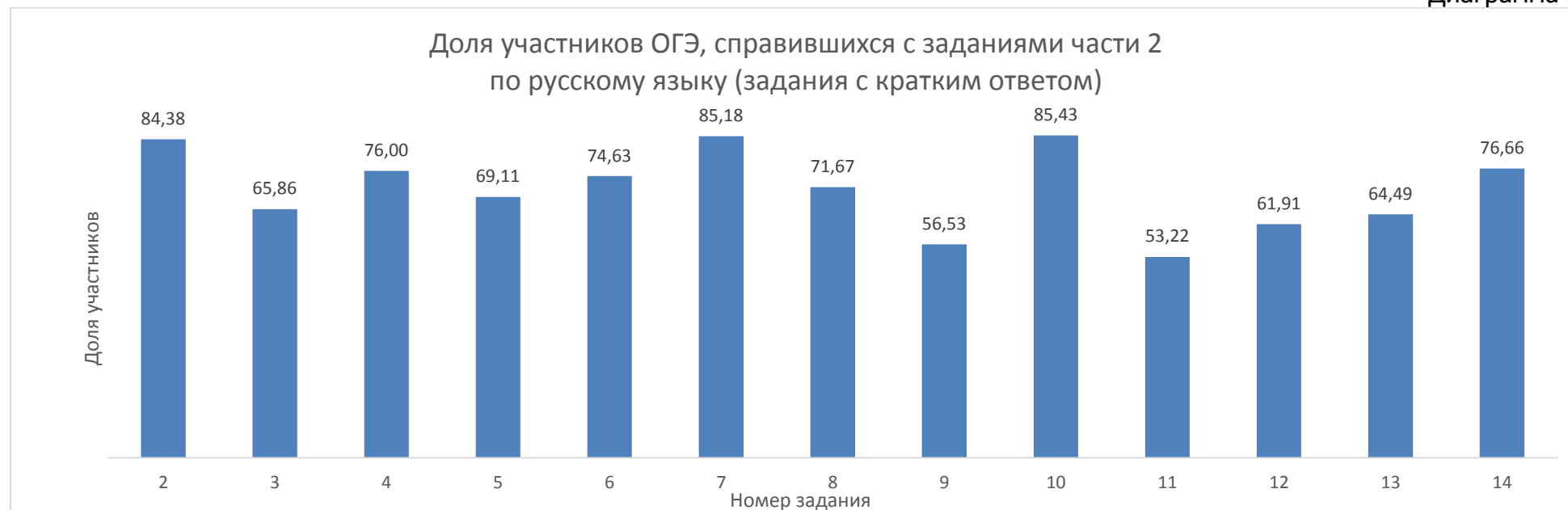

Таблица 12

# Результаты основного государственного экзамена по математике (по итоговому баллу) по муниципальным образованиям

Рейтинговый №	Код АТЕ	Наименование муниципального образования	Число обучающихся, сдававших экзамен	Обучающиеся, набравшие соответствующее количество первичных баллов				Средний балл¹
				выше минимального количества первичных балла		ниже минимального количества первичных баллов		
				число	доля	число	доля	
1	2	3	4	3	4	5	6	7
1.	130	ЗАО Александровск	21	21	100	0	0,00	16,09
2.	124	ЗАО г. Островной	15	15	100	0	0,00	16,07
3.	121	Терский район	66	66	100	0	0,00	16,05
4.	100	г. Мурманск	2269	2213	97,53	56	2,47	16,02
5.	126	ЗАО г. Североморск	533	528	99,06	5	0,94	15,93
6.	120	Печенгский район	254	254	100	0	0,00	15,81
7.	ФОО	Федеральные образовательные организации	13	13	100	0	0,00	15,69
8.	122	ЗАО п. Видяево	35	35	100	0	0,00	15,20
9.	116	г. Полярные Зори с подведомственной территорией	140	134	95,71	6	4,29	15,19
Среднее значение по Мурманской области								15,15
10.	111	Кандалакшский район	412	410	99,51	2	0,49	14,76
11.	112	г. Кировск с подведомственной территорией	271	264	97,42	7	2,58	14,73
12.	110	г. Апатиты с подведомственной территорией	481	473	98,34	8	1,66	14,70
13.	123	ЗАО г. Заозерск	92	91	98,91	1	1,09	14,32
14.	115	г. Оленегорск с подведомственной территорией	259	250	96,53	9	3,47	14,00
15.	114	г. Мончегорск с подведомственной территорией	462	442	95,67	20	4,33	13,94
16.	НОО	Негосударственные образовательные организации	9	9	100	0	0,00	13,00
17.	118	Кольский район	264	250	94,70	14	5,30	12,79
18.	117	Ковдорский район	203	187	92,12	16	7,88	12,70
19.	119	Ловозерский район	99	99	100	0	0,00	12,06
20.	ПОО	Подведомственные образовательные организации	395	395	100	0	0,00	9,52
Итого:			6293	6149	97,71	144	2,29	15,15

<sup>1</sup> Максимально возможный балл по предмету - 38

Таблица 13

Результаты основного государственного экзамена по математике<sup>1</sup>

№ п/п	Код АТЕ	Наименование муниципального образования	Число обучающихся, сдававших экзамен	Обучающиеся, выполнившие соответствующую долю экзаменационной работы												Средний балл
				100% заданий		91% - 99% заданий		71% - 90% заданий		51% - 70% заданий		11% - 50% заданий		0% - 10% заданий <sup>2</sup>		
				число	доля	число	доля	число	доля	число	доля	число	доля	число	доля	
1	2	3	4	5	6	7	8	9	10	11	12	13	14	15	16	17
1.	100	г. Мурманск	2269	13	0,57	13	0,57	286	12,60	354	15,60	1547	68,18	56	2,47	16,02
2.	110	г. Апатиты с подведомственной территорией	481	0	0,00	0	0,00	44	9,15	60	12,47	369	76,72	8	1,66	14,70
3.	111	Кандалакшский район	412	0	0,00	0	0,00	30	7,28	52	12,62	328	79,61	2	0,49	14,76
4.	112	г. Кировск с подведомственной территорией	271	0	0,00	0	0,00	21	7,75	35	12,92	208	76,75	7	2,58	14,73
5.	114	г. Мончегорск с подведомственной территорией	462	0	0,00	0	0,00	34	7,36	52	11,26	356	77,06	20	4,33	13,94
6.	115	г. Оленегорск с подведомственной территорией	259	2	0,77	0	0,00	21	8,11	32	12,36	195	75,29	9	3,47	14,00
7.	116	г. Полярные Зори с подведомственной территорией	140	0	0,00	0	0,00	17	12,14	22	15,71	95	67,86	6	4,29	15,19
8.	117	Ковдорский район	203	0	0,00	1	0,49	12	5,91	17	8,37	157	77,34	16	7,88	12,70
9.	118	Кольский район	264	0	0,00	0	0,00	11	4,17	26	9,85	213	80,68	14	5,30	12,79
10.	119	Ловозерский район	99	0	0,00	0	0,00	1	1,01	9	9,09	89	89,90	0	0,00	12,06
11.	120	Печенгский район	254	0	0,00	0	0,00	12	4,72	47	18,50	195	76,77	0	0,00	15,81
12.	121	Терский район	66	0	0,00	0	0,00	5	7,58	12	18,18	49	74,24	0	0,00	16,05
13.	122	ЗАТО п. Видяево	35	0	0,00	0	0,00	2	5,71	5	14,29	28	80,00	0	0,00	15,20
14.	123	ЗАТО г. Заозерск	92	0	0,00	0	0,00	5	5,43	11	11,96	75	81,52	1	1,09	14,32
15.	124	ЗАТО г. Островной	15	0	0,00	0	0,00	2	13,33	3	20,00	10	66,67	0	0,00	16,07
16.	126	ЗАТО г. Североморск	533	0	0,00	3	0,56	59	11,07	91	17,07	375	70,36	5	0,94	15,93
17.	130	ЗАТО Александровск	395	0	0,00	0	0,00	38	9,62	55	13,92	302	76,46	0	0,00	16,09
18.	ПОО	Подведомственные образовательные организации	21	0	0,00	0	0,00	0	0,00	1	4,76	20	95,24	0	0,00	9,52
19.	НОО	Негосударственные ОО	9	0	0,00	0	0,00	0	0,00	1	11,11	8	88,89	0	0,00	13,00
20.	ФОО	Федеральные ОО	13	0	0,00	0	0,00	0	0,00	2	15,38	11	84,62	0	0,00	15,69
Итого:			6293	15	0,24	17	0,27	600	9,53	887	14,10	4630	73,57	144	2,29	15,15

<sup>1</sup> Максимально возможный балл по предмету - 38<sup>2</sup> Участники, не справившиеся с экзаменационной работой

Таблица 14

# Результаты основного государственного экзамена по математике (по отметке)

## по муниципальным образованиям

№ п/п	Наименование муниципального образования	Число участников	Экзаменационная отметка								Среднее значение	Сдали на «4» и «5»	Сдали экзамен
			«2»		«3»		«4»		«5»				
			число	%	число	%	число	%	число	%			
1	2	3	4	5	6	7	8	9	10	11	12	13	14
1.	ЗАО Александровск	395	0	0,00	192	48,61	138	34,94	65	16,46	3,68	51,39	100
2.	ЗАО г. Островной	15	0	0,00	8	53,33	4	26,67	3	20,00	3,67	46,67	100
3.	ЗАО г. Североморск	533	5	0,94	271	50,84	155	29,08	102	19,14	3,66	48,22	99,06
4.	г. Мурманск	2269	56	2,47	1155	50,90	578	25,47	480	21,15	3,65	46,63	97,53
5.	Федеральные образовательные организации	13	0	0,00	6	46,15	6	46,15	1	7,69	3,62	53,85	100
6.	Терский район	66	0	0,00	38	57,58	16	24,24	12	18,18	3,61	42,42	100
7.	ЗАО п. Видяево	35	0	0,00	18	51,43	13	37,14	4	11,43	3,60	48,57	100
8.	г. Полярные Зори с подведомственной территорией	140	6	4,29	69	49,29	41	29,29	24	17,14	3,59	46,43	95,71
9.	Печенгский район	254	0	0,00	126	49,61	107	42,13	21	8,27	3,59	50,39	100
10.	г. Апатиты с подведомственной территорией	481	8	1,66	272	56,55	122	25,36	79	16,42	3,57	41,79	98,34
Среднее значение по Мурманской области											3,57	43,11	97,71
11.	г. Кировск с подведомственной территорией	271	7	2,58	148	54,61	79	29,15	37	13,65	3,54	42,80	97,42
12.	Кандалакшский район	412	2	0,49	248	60,19	113	27,43	49	11,89	3,51	39,32	99,51
13.	ЗАО г. Заозерск	92	1	1,09	55	59,78	25	27,17	11	11,96	3,50	39,13	98,91
14.	г. Оленегорск с подведомственной территорией	259	9	3,47	158	61,00	51	19,69	41	15,83	3,48	35,52	96,53
15.	г. Мончегорск с подведомственной территорией	462	20	4,33	272	58,87	112	24,24	58	12,55	3,45	36,80	95,67
16.	Ковдорский район	203	16	7,88	124	61,08	40	19,70	23	11,33	3,34	31,03	92,12
17.	Негосударственные образовательные организации	9	0	0,00	6	66,67	3	33,33	0	0,00	3,33	33,33	100
18.	Кольский район	264	14	5,30	175	66,29	56	21,21	19	7,20	3,30	28,41	94,70
19.	Ловозерский район	99	0	0,00	75	75,76	23	23,23	1	1,01	3,25	24,24	100
20.	Подведомственные образовательные организации	21	0	0,00	20	95,24	1	4,76	0	0,00	3,05	4,76	100
Итого:		6293	144	2,29	3436	54,60	1683	26,74	1030	16,37	3,57	43,11	97,71

**Соотношение экзаменационной и годовой отметок по математике  
обучающихся, сдававших основной государственный экзамен**

№ п/п	Наименование муниципального образования	Обучающиеся, подтвердившие годовую отметку		Обучающиеся, получившие по результатам ОГЭ отметку выше годовой		Обучающиеся, получившие по результатам ОГЭ отметку ниже годовой	
		число	%	число	%	число	%
1	2	3	4	5	6	7	8
1.	г. Мурманск	1419	62,54	633	27,90	217	9,56
2.	г. Апатиты с подведомственной территорией	360	74,84	96	19,96	25	5,20
3.	Кандалакшский район	313	75,97	56	13,59	43	10,44
4.	г. Кировск с подведомственной территорией	187	69,00	57	21,03	27	9,96
5.	г. Мончегорск с подведомственной территорией	328	71,00	55	11,90	79	17,10
6.	г. Оленегорск с подведомственной территорией	173	66,80	48	18,53	38	14,67
7.	г. Полярные Зори с подведомственной территорией	100	71,43	24	17,14	16	11,43
8.	Ковдорский район	157	77,34	20	9,85	26	12,81
9.	Кольский район	192	72,73	35	13,26	37	14,02
10.	Ловозерский район	83	83,84	0	0,00	16	16,16
11.	Печенгский район	183	72,05	56	22,05	15	5,91
12.	Терский район	48	72,73	11	16,67	7	10,61
13.	ЗАТО п. Видяево	24	68,57	3	8,57	8	22,86
14.	ЗАТО г. Заозерск	65	70,65	7	7,61	20	21,74
15.	ЗАТО г. Островной	11	73,33	3	20,00	1	6,67
16.	ЗАТО г. Североморск	387	72,61	111	20,83	35	6,57
17.	ЗАТО Александровск	275	69,62	101	25,57	19	4,81
18.	Подведомственные образовательные организации	11	52,38	0	0,00	10	47,62
19.	Негосударственные образовательные организации	9	100	0	0,00	0	0,00
20.	Федеральные образовательные организации	10	76,92	3	23,08	0	0,00
<b>Итого:</b>		<b>4335</b>	<b>68,89</b>	<b>1319</b>	<b>20,96</b>	<b>639</b>	<b>10,15</b>

## Результаты основного государственного экзамена по математике обучающихся городских образовательных организаций

Порядковый №	Наименование образовательной организации	Наименование муниципального образования	Средний балл <sup>1</sup>
1	2	3	4
<b>Образовательные организации с числом участников ОГЭ от 1 до 25</b>			
1.	Муниципальное бюджетное общеобразовательное учреждение "Основная общеобразовательная школа №9 города Кандалакша Мурманской области"	Кандалакшский район	20,76
2.	Муниципальное общеобразовательное учреждение Верхнетуломская средняя общеобразовательная школа муниципального образования Кольский район Мурманской области	Кольский район	16,90
3.	Муниципальное бюджетное общеобразовательное учреждение средняя общеобразовательная школа № 1	Печенгский район	16,54
4.	Муниципальное бюджетное общеобразовательное учреждение "Средняя общеобразовательная школа № 284 закрытого административно-территориального образования город Островной Мурманской области"	ЗАТО г. Островной	16,07
5.	Государственное областное бюджетное образовательное учреждение "Мурманская специальная (коррекционная) общеобразовательная школа-интернат № 3 I-IV видов"	Подведомственные ОО	16,00
6.	Федеральное государственное казенное общеобразовательное учреждение "Средняя общеобразовательная школа №151"	Федеральные ОО	15,69
7.	Муниципальное общеобразовательное учреждение Туманненская основная общеобразовательная школа муниципального образования Кольский район Мурманской области	Кольский район	15,33
8.	Негосударственное некоммерческое общеобразовательное учреждение "Школа Пионер"	Негосударственные ОО	13,00
9.	Муниципальное бюджетное общеобразовательное учреждение г. Мурманска средняя общеобразовательная школа № 21	г. Мурманск	12,40
10.	Муниципальное бюджетное общеобразовательное учреждение г. Мурманска средняя общеобразовательная школа № 50	г. Мурманск	11,85
<b>Среднее значение по Мурманской области</b>			<b>11,79</b>
11.	Муниципальное бюджетное общеобразовательное учреждение г. Мурманска средняя общеобразовательная школа № 1	г. Мурманск	11,19
12.	Муниципальное бюджетное общеобразовательное учреждение г. Мурманска средняя общеобразовательная школа № 34	г. Мурманск	11,17
13.	Муниципальное бюджетное общеобразовательное учреждение г. Мурманска основная общеобразовательная школа № 37	г. Мурманск	11,00
14.	Муниципальное бюджетное общеобразовательное учреждение основная общеобразовательная школа №4	г. Мурманск	10,76
15.	Муниципальное бюджетное общеобразовательное учреждение основная общеобразовательная школа № 3 имени Д.К. Булганина города Полярные Зори	г. Полярные Зори с подведомственной территорией	9,76
16.	Государственное областное бюджетное общеобразовательное учреждение Мурманской области кадетский корпус "Североморский кадетский корпус"	Подведомственные ОО	8,44
17.	Муниципальное бюджетное общеобразовательное учреждение общеобразовательная школа-интернат среднего (полного) общего	ЗАТО г. Североморск	8,00

<sup>1</sup> Максимально возможный балл по предмету - 38

Порядковый №	Наименование образовательной организации	Наименование муниципального образования	Средний балл <sup>1</sup>
1	2	3	4
	образования г.Североморска		
18.	Муниципальное бюджетное общеобразовательное учреждение г. Мурманска основная общеобразовательная школа №16	г. Мурманск	7,88
19.	Муниципальное бюджетное общеобразовательное учреждение г. Мурманска основная общеобразовательная школа № 26	г. Мурманск	7,58
20.	Муниципальное общеобразовательное учреждение Кильдинская основная общеобразовательная школа муниципального образования Кольский район Мурманской области	Кольский район	7,30
21.	Муниципальное бюджетное общеобразовательное учреждение вечерняя (сменная) общеобразовательная школа № 1 г. Североморск Мурманской области	ЗАТО г. Североморск	7,07
22.	Муниципальное общеобразовательное учреждение Кольская открытая /сменная/ общеобразовательная школа муниципального образования Кольский район Мурманской области	Кольский район	6,83
23.	Муниципальное бюджетное специальное (коррекционное) образовательное учреждение для обучающихся, воспитанников с ограниченными возможностями здоровья г. Мурманска специальная (коррекционная) общеобразовательная школа №58	г. Мурманск	-
<b>Образовательные организации с числом участников ОГЭ от 26 до 50</b>			
1.	Муниципальное бюджетное общеобразовательное учреждение г. Мурманска гимназия № 2	г. Мурманск	20,94
2.	Муниципальное бюджетное общеобразовательное учреждение г. Мурманска средняя общеобразовательная школа № 36	г. Мурманск	20,69
3.	Муниципальное бюджетное общеобразовательное учреждение средняя общеобразовательная школа № 10 г. Североморск Мурманской области	ЗАТО г. Североморск	20,43
4.	Муниципальное бюджетное общеобразовательное учреждение г. Мурманска средняя общеобразовательная школа № 53	г. Мурманск	18,85
5.	Муниципальное бюджетное общеобразовательное учреждение г. Мурманска средняя общеобразовательная школа № 33	г. Мурманск	17,49
6.	Муниципальное автономное общеобразовательное учреждение "Основная общеобразовательная школа №19" г. Кандалакша	Кандалакшский район	17,15
7.	Муниципальное бюджетное общеобразовательное учреждение средняя общеобразовательная школа № 3	Печенгский район	16,33
8.	Муниципальное бюджетное общеобразовательное учреждение средняя общеобразовательная школа № 5	Печенгский район	16,33
9.	Муниципальное бюджетное общеобразовательное учреждение средняя общеобразовательная школа № 20	Печенгский район	16,28
10.	Муниципальное общеобразовательное учреждение "Средняя общеобразовательная школа № 289 с углубленным изучением отдельных предметов"	ЗАТО г. Заозерск	15,76
11.	Муниципальное бюджетное общеобразовательное учреждение средняя общеобразовательная школа №9 г. Североморска Мурманской области	ЗАТО г. Североморск	15,47
12.	Муниципальное бюджетное общеобразовательное учреждение г. Мурманска средняя общеобразовательная школа № 23	г. Мурманск	15,45
13.	Муниципальное бюджетное общеобразовательное учреждение "Гимназия"	ЗАТО Александровск	15,41
14.	Муниципальное бюджетное общеобразовательное учреждение средняя общеобразовательная школа № 5 имени О.И. Семёнова-Тянь-Шанского	г. Мончегорск с подведомственной территорией	15,38
15.	Муниципальное бюджетное общеобразовательное учреждение средняя общеобразовательная школа № 11 г. Североморска Мурманской области	ЗАТО г. Североморск	15,16

Порядковый №	Наименование образовательной организации	Наименование муниципального образования	Средний балл <sup>1</sup>
1	2	3	4
16.	Муниципальное бюджетное общеобразовательное учреждение средняя общеобразовательная школа №5	ЗАО г. Североморск	14,97
17.	Муниципальное бюджетное общеобразовательное учреждение средняя общеобразовательная школа №6 с углубленным изучением английского языка	г. Апатиты с подведомственной территорией	14,91
18.	Муниципальное бюджетное общеобразовательное учреждение г. Мурманска средняя общеобразовательная школа № 57	г. Мурманск	14,87
19.	Муниципальное бюджетное общеобразовательное учреждение средняя общеобразовательная школа № 4 г.Полярные Зори	г. Полярные Зори с подведомственной территорией	14,35
20.	Муниципальное бюджетное общеобразовательное учреждение средняя общеобразовательная школа №3	г. Мурманск	14,19
21.	Муниципальное бюджетное общеобразовательное учреждение средняя общеобразовательная школа № 9	Печенгский район	14,12
22.	Муниципальное бюджетное общеобразовательное учреждение средняя общеобразовательная школа №8 с углубленным изучением английского языка	г. Мончегорск с подведомственной территорией	14,08
23.	Муниципальное бюджетное общеобразовательное учреждение средняя общеобразовательная школа № 22	Печенгский район	14,00
<b>Среднее значение по Мурманской области</b>			<b>13,94</b>
24.	Муниципальное бюджетное общеобразовательное учреждение г. Мурманска средняя общеобразовательная школа № 43	г. Мурманск	13,65
25.	Муниципальное бюджетное общеобразовательное учреждение "Основная общеобразовательная школа №5 имени А.И. Деревянчука г. Кандалакша Мурманской области	Кандалакшский район	13,53
26.	Муниципальное бюджетное общеобразовательное учреждение г. Мурманска средняя общеобразовательная школа № 56	г. Мурманск	13,43
27.	Муниципальное бюджетное общеобразовательное учреждение средняя общеобразовательная школа № 1 имени Героя Советского Союза Ивана Сивко г. Североморска Мурманской области	ЗАО г. Североморск	13,24
28.	Муниципальное бюджетное общеобразовательное учреждение средняя общеобразовательная школа №7	г. Апатиты с подведомственной территорией	13,24
29.	Муниципальное бюджетное общеобразовательное учреждение г. Мурманска средняя общеобразовательная школа № 31	г. Мурманск	12,82
30.	Муниципальное бюджетное общеобразовательное учреждение г. Мурманска средняя общеобразовательная школа № 17	г. Мурманск	12,81
31.	Муниципальное бюджетное общеобразовательное учреждение г. Мурманска средняя общеобразовательная школа № 18	г. Мурманск	12,77
32.	Муниципальное бюджетное общеобразовательное учреждение г. Мурманска средняя общеобразовательная школа № 27	г. Мурманск	12,71
33.	Муниципальное общеобразовательное учреждение "Средняя общеобразовательная школа № 288 с углубленным изучением отдельных предметов имени Героя Советского Союза Л.Г. Осипенко"	ЗАО г. Заозерск	12,67
34.	Муниципальное бюджетное общеобразовательное учреждение г. Мурманска средняя общеобразовательная школа № 42	г. Мурманск	12,50
35.	Муниципальное бюджетное общеобразовательное учреждение средняя общеобразовательная школа №14	г. Апатиты с подведомственной территорией	12,37
36.	Муниципальное бюджетное общеобразовательное учреждение г. Мурманска средняя общеобразовательная школа № 41	г. Мурманск	12,00



Порядковый №	Наименование образовательной организации	Наименование муниципального образования	Средний балл <sup>1</sup>
1	2	3	4
37.	Муниципальное бюджетное общеобразовательное учреждение средняя общеобразовательная школа №3	г. Апатиты с подведомственной территорией	11,84
38.	Муниципальное общеобразовательное учреждение Молочненская средняя общеобразовательная школа муниципального образования Кольский район Мурманской области	Кольский район	11,74
39.	Муниципальное бюджетное общеобразовательное учреждение г. Мурманска средняя общеобразовательная школа № 38	г. Мурманск	11,70
40.	Муниципальное бюджетное общеобразовательное учреждение г. Мурманска средняя общеобразовательная школа № 12	г. Мурманск	11,63
41.	Муниципальное бюджетное общеобразовательное учреждение г. Мурманска средняя общеобразовательная школа № 45	г. Мурманск	11,25
42.	Муниципальное бюджетное общеобразовательное учреждение г. Мурманска средняя общеобразовательная школа № 20	г. Мурманск	11,03
43.	Муниципальное бюджетное общеобразовательное учреждение г. Мурманска средняя общеобразовательная школа № 11	г. Мурманск	10,96
44.	Муниципальное бюджетное общеобразовательное учреждение г. Мурманска средняя общеобразовательная школа № 44	г. Мурманск	10,94
45.	Муниципальное бюджетное общеобразовательное учреждение среднего (полного) общего образования "Средняя общеобразовательная школа № 2 г. Кировска"	г. Кировск с подведомственной территорией	10,47
46.	Муниципальное бюджетное общеобразовательное учреждение средняя общеобразовательная школа № 7	г. Мончегорск с подведомственной территорией	9,96
47.	Муниципальное бюджетное общеобразовательное учреждение г. Мурманска средняя общеобразовательная школа № 28	г. Мурманск	9,58
48.	Муниципальное бюджетное общеобразовательное учреждение г. Мурманска средняя общеобразовательная школа № 22	г. Мурманск	9,33
49.	Муниципальное бюджетное общеобразовательное учреждение г. Мурманска средняя общеобразовательная школа № 13	г. Мурманск	9,31
50.	Муниципальное бюджетное общеобразовательное учреждение вечерняя (сменная) общеобразовательная школа №2	г. Мончегорск с подведомственной территорией	6,26
<b>Образовательные организации с числом участников ОГЭ от 51 до 75</b>			
1.	Муниципальное бюджетное общеобразовательное учреждение г. Мурманска лицей № 4	г. Мурманск	29,15
2.	Муниципальное бюджетное общеобразовательное учреждение г. Мурманска "Мурманский международный лицей"	г. Мурманск	27,98
3.	Муниципальное бюджетное общеобразовательное учреждение г. Мурманска гимназия № 9	г. Мурманск	24,93
4.	Муниципальное бюджетное общеобразовательное учреждение г. Мурманска лицей № 2	г. Мурманск	21,36
5.	Муниципальное бюджетное общеобразовательное учреждение г. Мурманска гимназия № 7	г. Мурманск	21,04
6.	Муниципальное бюджетное общеобразовательное учреждение г. Мурманска гимназия № 3	г. Мурманск	20,25
7.	Муниципальное бюджетное общеобразовательное учреждение г. Мурманска гимназия № 5	г. Мурманск	20,20
8.	Муниципальное бюджетное общеобразовательное учреждение гимназия №1 г. Полярные Зори	г. Полярные Зори с подведомственной территорией	19,32
9.	Муниципальное бюджетное общеобразовательное учреждение г. Мурманска гимназия № 8	г. Мурманск	18,40
10.	Муниципальное бюджетное общеобразовательное учреждение гимназия №1	г. Апатиты с подведомственной территорией	17,84

Порядковый №	Наименование образовательной организации	Наименование муниципального образования	Средний балл <sup>1</sup>
1	2	3	4
11.	Муниципальное общеобразовательное учреждение "Средняя общеобразовательная школа №4"	г. Оленегорск с подведомственной территорией	17,34
12.	Муниципальное бюджетное общеобразовательное учреждение средняя общеобразовательная школа №10	г. Апатиты с подведомственной территорией	17,29
13.	Муниципальное бюджетное общеобразовательное учреждение "Основная общеобразовательная школа №269 Закрытого административно-территориального образования Александровск Мурманской области"	ЗАТО Александровск	17,27
14.	Муниципальное бюджетное общеобразовательное учреждение "Средняя общеобразовательная школа № 266 Закрытого административно-территориального образования Александровск Мурманской области"	ЗАТО Александровск	17,08
<b>Среднее значение по Мурманской области</b>			<b>16,75</b>
15.	Муниципальное общеобразовательное учреждение Мурмашинская средняя общеобразовательная школа № 1 муниципального образования Кольский район Мурманской области	Кольский район	16,46
16.	Муниципальное бюджетное общеобразовательное учреждение средняя общеобразовательная школа № 19	Печенгский район	16,32
17.	Муниципальное бюджетное общеобразовательное учреждение средняя общеобразовательная школа № 4	Терский район	16,26
18.	Муниципальное бюджетное общеобразовательное учреждение основная общеобразовательная школа №2	ЗАТО Александровск	15,93
19.	Муниципальное бюджетное общеобразовательное учреждение, средняя общеобразовательная школа №6 п.г.т.Зеленоборский	Кандалакшский район	15,02
20.	Муниципальное бюджетное общеобразовательное учреждение средняя общеобразовательная школа №5	г. Апатиты с подведомственной территорией	14,96
21.	Муниципальное бюджетное общеобразовательное учреждение "Средняя общеобразовательная школа №2"	Кандалакшский район	14,56
22.	Муниципальное бюджетное общеобразовательное учреждение г. Мурманска средняя общеобразовательная школа № 5	г. Мурманск	14,33
23.	Муниципальное бюджетное общеобразовательное учреждение среднего (полного) общего образования "Средняя общеобразовательная школа № 7 г. Кировска"	г. Кировск с подведомственной территорией	14,30
24.	Муниципальное бюджетное общеобразовательное учреждение основная общеобразовательная школа № 2	Ковдорский район	13,96
25.	Муниципальное бюджетное общеобразовательное учреждение "Кадетская школа города Мурманска"	г. Мурманск	13,68
26.	Муниципальное бюджетное общеобразовательное учреждение средняя общеобразовательная школа №7 имени Героя России Марка Евтюхина г. Североморска Мурманской области	ЗАТО г. Североморск	13,11
27.	Муниципальное бюджетное общеобразовательное учреждение Кольская средняя общеобразовательная школа № 2 Кольского района Мурманской области	Кольский район	12,20
28.	Муниципальное бюджетное общеобразовательное учреждение "Основная общеобразовательная школа № 1 имени М.А.Погодина"	ЗАТО Александровск	12,10
29.	Муниципальное бюджетное общеобразовательное учреждение среднего (полного) общего образования "Средняя общеобразовательная школа № 5 г. Кировска"	г. Кировск с подведомственной территорией	11,68

Порядковый №	Наименование образовательной организации	Наименование муниципального образования	Средний балл <sup>1</sup>
1	2	3	4
30.	Муниципальное бюджетное общеобразовательное учреждение средняя общеобразовательная школа № 4	г. Апатиты с подведомственной территорией	11,07
31.	Муниципальное бюджетное общеобразовательное учреждение средняя общеобразовательная школа № 14	г. Мончегорск с подведомственной территорией	10,18
32.	Муниципальное бюджетное общеобразовательное учреждение основная общеобразовательная школа № 3	Ковдорский район	10,08
<b>Образовательные организации с числом участников ОГЭ от 76 и более</b>			
1.	Муниципальное бюджетное общеобразовательное учреждение г. Мурманска Мурманский политехнический лицей	г. Мурманск	23,54
2.	Муниципальное бюджетное общеобразовательное учреждение гимназия №1	ЗАО г. Североморск	21,58
3.	Муниципальное бюджетное общеобразовательное учреждение г. Мурманска гимназия № 10	г. Мурманск	19,86
4.	Муниципальное бюджетное образовательное учреждение "Хибинская гимназия"	г. Кировск с подведомственной территорией	19,50
5.	Муниципальное бюджетное общеобразовательное учреждение г. Мурманска гимназия № 1	г. Мурманск	19,42
6.	Муниципальное бюджетное общеобразовательное учреждение "Средняя общеобразовательная школа № 276"	ЗАО Александровск	17,93
7.	Муниципальное бюджетное общеобразовательное учреждение лицей имени В.Г. Сизова	г. Мончегорск с подведомственной территорией	17,69
8.	Муниципальное бюджетное общеобразовательное учреждение г. Мурманска гимназия № 6	г. Мурманск	15,78
<b>Среднее значение по Мурманской области</b>			<b>15,69</b>
9.	Муниципальное бюджетное общеобразовательное учреждение гимназия № 1	г. Мончегорск с подведомственной территорией	15,64
10.	Муниципальное общеобразовательное учреждение "Основная общеобразовательная школа №21"	г. Оленегорск с подведомственной территорией	15,44
11.	Муниципальное бюджетное общеобразовательное учреждение средняя общеобразовательная школа № 1	г. Мончегорск с подведомственной территорией	15,25
12.	Муниципальное бюджетное общеобразовательное учреждение средняя общеобразовательная школа №15	г. Апатиты с подведомственной территорией	15,21
13.	Муниципальное автономное общеобразовательное учреждение "Средняя общеобразовательная школа №10"	Кандалакшский район	14,17
14.	Муниципальное бюджетное общеобразовательное учреждение средняя общеобразовательная школа №1 с углублённым изучением английского языка	Ковдорский район	13,87
15.	Муниципальное бюджетное общеобразовательное учреждение средняя общеобразовательная школа №12	ЗАО г. Североморск	13,82
16.	Муниципальное бюджетное общеобразовательное учреждение "Средняя общеобразовательная школа №1", г. Кандалакша Мурманской области	Кандалакшский район	13,30
17.	Муниципальное бюджетное общеобразовательное учреждение г. Мурманска средняя общеобразовательная школа № 49	г. Мурманск	13,05

Порядковый №	Наименование образовательной организации	Наименование муниципального образования	Средний балл <sup>1</sup>
1	2	3	4
18.	Муниципальное бюджетное общеобразовательное учреждение «Ревдская средняя общеобразовательная школа им. В.С. Воронина»	Ловозерский район	11,78
19.	Муниципальное общеобразовательное учреждение "Основная общеобразовательная школа №7"	г. Оленегорск с подведомственной территорией	9,39
20.	Муниципальное бюджетное общеобразовательное учреждение г. Мурманска вечерняя (сменная) общеобразовательная школа № 7	г. Мурманск	5,53

Таблица 17

## Результаты основного государственного экзамена по математике обучающихся сельских образовательных организаций

Порядковый №	Наименование образовательной организации	Наименование муниципального образования	Средний балл <sup>1</sup>
1	2	3	4
<b>Образовательные организации с числом участников ОГЭ от 1 до 25</b>			
1.	Муниципальное бюджетное общеобразовательное учреждение средняя общеобразовательная школа № 11	Печенгский район	27,00
2.	муниципальное общеобразовательное учреждение "Средняя общеобразовательная школа №22"	г. Оленегорск с подведомственной территорией	21,40
3.	Муниципальное бюджетное общеобразовательное учреждение "Основная общеобразовательная школа №280" п.Оленья Губа	ЗАТО Александровск	20,00
4.	Муниципальное общеобразовательное учреждение Урагубская средняя общеобразовательная школа муниципального образования Кольский район Мурманской области	Кольский район	16,00
5.	Муниципальное общеобразовательное учреждение Зверосовхозская средняя общеобразовательная школа муниципального образования Кольский район Мурманской области	Кольский район	15,58
6.	Муниципальное бюджетное общеобразовательное учреждение, средняя общеобразовательная школа №11 н.п.Зареченск	Кандалакшский район	15,50
7.	Муниципальное бюджетное общеобразовательное учреждение средняя общеобразовательная школа № 23	Печенгский район	15,50
8.	Муниципальное бюджетное общеобразовательное учреждение, средняя общеобразовательная школа №20 с.Лувеньга	Кандалакшский район	15,33
9.	Муниципальное бюджетное общеобразовательное учреждение, средняя общеобразовательная школа №12 н.п.Лесозаводский	Кандалакшский район	15,20
10.	Муниципальное бюджетное общеобразовательное учреждение основная общеобразовательная школа с. Варзуга	Терский район	15,08
11.	Муниципальное бюджетное общеобразовательное учреждение средняя общеобразовательная школа № 10 имени Дважды Героя Советского Союза Б.Ф. Сафонова	г. Мончегорск с подведомственной территорией	15,00
12.	Муниципальное бюджетное общеобразовательное учреждение основная общеобразовательная школа № 6	ЗАТО г. Североморск	14,75
13.	Муниципальное бюджетное общеобразовательное учреждение средняя общеобразовательная школа № 7 имени Ю.А.Гагарина	Печенгский район	14,18
14.	Муниципальное бюджетное общеобразовательное учреждение "Ловозерская общеобразовательная школа-интернат среднего (полного) образования"	Ловозерский район	13,88
15.	Муниципальное общеобразовательное учреждение Пушновская средняя общеобразовательная школа муниципального образования Кольский район Мурманской области	Кольский район	13,25
<b>Среднее значение по Мурманской области</b>			<b>13,10</b>

<sup>1</sup> Максимально возможный балл по предмету - 38

Порядковый №	Наименование образовательной организации	Наименование муниципального образования	Средний балл <sup>1</sup>
1	2	3	4
16.	Муниципальное бюджетное общеобразовательное учреждение "Основная общеобразовательная школа №15 н.п. Нивский"	Кандалакшский район	12,67
17.	Муниципальное бюджетное общеобразовательное учреждение средняя общеобразовательная школа № 4	Ковдорский район	11,78
18.	Муниципальное бюджетное общеобразовательное учреждение среднего (полного) общего образования "Средняя общеобразовательная школа № 10 муниципального образования города Кировска"	г. Кировск с подведомственной территорией	11,20
19.	Муниципальное общеобразовательное учреждение Междуреченская средняя общеобразовательная школа муниципального образования Кольский район Мурманской области	Кольский район	10,55
20.	Муниципальное бюджетное общеобразовательное учреждение основная общеобразовательная школа № 1 н.п. Африканда	г. Полярные Зори с подведомственной территорией	10,00
21.	Муниципальное общеобразовательное учреждение Лодейнинская средняя общеобразовательная школа с. Териберка муниципального образования Кольский район Мурманской области	Кольский район	10,00
22.	Муниципальное общеобразовательное учреждение Туломская средняя общеобразовательная школа муниципального образования Кольский район Мурманской области	Кольский район	9,64
23.	Муниципальное бюджетное общеобразовательное учреждение, средняя общеобразовательная школа №13 н.п. Белое Море	Кандалакшский район	9,00
24.	Муниципальное бюджетное общеобразовательное учреждение «Краснощельская средняя общеобразовательная школа»	Ловозерский район	9,00
25.	Муниципальное общеобразовательное учреждение Шонгуйская средняя общеобразовательная школа муниципального образования Кольский район Мурманской области	Кольский район	8,50
26.	Муниципальное бюджетное общеобразовательное учреждение основного общего образования "Основная общеобразовательная школа № 8 муниципального образования г.Кировска"	г. Кировск с подведомственной территорией	7,44
<b>Образовательные организации с числом участников ОГЭ от 26 до 51</b>			
1.	Муниципальное бюджетное общеобразовательное учреждение средняя общеобразовательная школа № 8	ЗАТО г. Североморск	16,66
<b>Среднее значение по Мурманской области</b>			<b>15,25</b>
2.	Муниципальное бюджетное общеобразовательное учреждение «Средняя общеобразовательная школа закрытого административно-территориального образования Видяево»	ЗАТО п. Видяево	15,20
3.	муниципальное автономное общеобразовательное учреждение "Средняя общеобразовательная школа №3 села Алакертти"	Кандалакшский район	14,97
4.	муниципальное общеобразовательное учреждение "Средняя общеобразовательная школа №13"	г. Оленегорск с подведомственной территорией	14,57

Диаграмма 6



Диаграмма 7



Таблица 18

Результаты основного государственного экзамена по физике<sup>1</sup>

№ п/п	Код АТЕ	Наименование муниципального образования	Число обучающихся , сдававших экзамен	Обучающиеся, выполнившие соответствующую долю экзаменационной работы												Средний балл
				100 % заданий		91% - 99% заданий		71%-90% заданий		51%- 70 % заданий		21%- 50 % заданий		0% - 20% заданий <sup>2</sup>		
				число	доля	число	доля	число	доля	число	доля	число	доля	число	доля	
1	2	3	4	5	6	7	8	9	10	11	12	13	14	15	16	17
1.	100	г. Мурманск	317	0	0,0	7	2,2	82	25,9	130	41,0	98	30,9	0	0,0	24,17
2.	110	г. Апатиты с подведомственной территорией	57	0	0,0	0	0,0	14	24,6	21	36,8	22	38,6	0	0,0	23,46
3.	111	Кандалакшский район	30	0	0,0	2	6,7	10	33,3	15	50,0	3	10,0	0	0,0	27,00
4.	112	г. Кировск с подведомственной территорией	64	0	0,0	1	1,6	11	17,2	27	42,2	25	39,1	0	0,0	22,17
5.	114	г. Мончегорск с подведомственной территорией	47	0	0,0	0	0,0	8	17,0	24	51,1	15	31,9	0	0,0	23,51
6.	115	г. Оленегорск с подведомственной территорией	29	0	0,0	0	0,0	5	17,2	19	65,5	5	17,2	0	0,0	24,66
7.	116	г. Полярные Зори с подведомственной территорией	32	0	0,0	0	0,0	5	15,6	15	46,9	12	37,5	0	0,0	22,69
8.	117	Ковдорский район	23	0	0,0	0	0,0	7	30,4	9	39,1	7	30,4	0	0,0	24,65
9.	118	Кольский район	9	0	0,0	0	0,0	3	33,3	0	0,0	6	66,7	0	0,0	21,78
10.	119	Ловозерский район	16	0	0,0	0	0,0	0	0,0	9	56,3	7	43,8	0	0,0	20,44
11.	120	Печенгский район	39	0	0,0	1	2,6	9	23,1	17	43,6	12	30,8	0	0,0	24,23
12.	121	Терский район	7	0	0,0	0	0,0	4	57,1	3	42,9	0	0,0	0	0,0	28,43
13.	122	ЗАТО п. Видяево	9	0	0,0	0	0,0	5	55,6	4	44,4	0	0,0	0	0,0	29,56
14.	123	ЗАТО г. Заозерск	25	0	0,0	0	0,0	1	4,0	12	48,0	12	48,0	0	0,0	20,68
15.	124	ЗАТО г. Островной	5	0	0,0	0	0,0	1	20,0	3	60,0	1	20,0	0	0,0	24,40
16.	126	ЗАТО г. Североморск	98	0	0,0	2	2,0	19	19,4	38	38,8	39	39,8	0	0,0	22,91
17.	130	ЗАТО Александровск	49	0	0,0	2	4,1	13	26,5	18	36,7	16	32,7	0	0,0	24,86
18.	ПОО	Подведомственные ОО	-	-	-	-	-	-	-	-	-	-	-	-	-	-
19.	НОО	Негосударственные ОО	2	0	0,0	0	0,0	0	0,0	0	0,0	2	100		0,0	12,50
20.	ФОО	Федеральные ОО	2	0	0,0	0	0,0	0	0,0	1	50,0	1	50,0	0	0,0	21,50
Итого:			860	0	0,0	15	1,7	197	22,9	365	42,4	283	32,9	0	0,0	23,77

<sup>1</sup> Максимально возможный балл по предмету - 40<sup>2</sup> Участники, не справившиеся с экзаменационной работой



## Результаты основного государственного экзамена по физике по муниципальным образованиям

№ п/п	Наименование муниципального образования	Число участников	Экзаменационная отметка								Средний балл	Сдали на «4» и «5»	Сдали экзамен
			«2»		«3»		«4»		«5»				
			число	%	число	%	число	%	число	%			
1	2	3	4	5	6	7	8	9	10	11	12	13	14
1.	ЗАТО п. Видяево	9	0	0,00	0	0,00	6	66,67	3	33,33	4,33	100	100
2.	Терский район	7	0	0,00	0	0,00	5	71,43	2	28,57	4,29	100	100
3.	Кандалакшский район	30	0	0,00	2	6,67	20	66,67	8	26,67	4,20	93,33	100
4.	г. Оленегорск с подведомственной территорией	29	0	0,00	2	6,90	22	75,86	5	17,24	4,10	93,10	100
5.	ЗАТО Александровск	49	0	0,00	9	18,37	27	55,10	13	26,53	4,08	81,63	100
6.	Печенгский район	39	0	0,00	6	15,38	25	64,10	8	20,51	4,05	84,62	100
7.	г. Мурманск	317	0	0,00	71	22,40	170	53,63	76	23,97	4,02	77,60	100
8.	ЗАТО г. Островной	5	0	0,00	1	20,00	3	60,00	1	20,00	4,00	80,00	100
9.	Федеральные образовательные организации	2	0	0,00	0	0,00	2	100	0	0,00	4,00	100	100
Среднее значение по Мурманской области											3,98	77,67	100
10.	г. Мончегорск с подведомственной территорией	47	0	0,00	9	19,15	31	65,96	7	14,89	3,96	80,85	100
11.	Ковдорский район	23	0	0,00	6	26,09	12	52,17	5	21,74	3,96	73,91	100
12.	г. Апатиты с подведомственной территорией	57	0	0,00	15	26,32	30	52,63	12	21,05	3,95	73,68	100
13.	ЗАТО г. Североморск	98	0	0,00	26	26,53	54	55,10	18	18,37	3,92	73,47	100
14.	г. Кировск с подведомственной территорией	64	0	0,00	19	29,69	34	53,13	11	17,19	3,88	70,31	100
15.	г. Полярные Зори с подведомственной территорией	32	0	0,00	8	25,00	20	62,50	4	12,50	3,88	75,00	100
16.	Ловозерский район	16	0	0,00	3	18,75	13	81,25	0	0,00	3,81	81,25	100
17.	Кольский район	9	0	0,00	4	44,44	4	44,44	1	11,11	3,67	55,56	100
18.	ЗАТО г. Заозерск	25	0	0,00	9	36,00	16	64,00	0	0,00	3,64	64,00	100
19.	Подведомственные образовательные организации	2	0	0,00	2	100		0,00	0	0,00	3,00	0,00	100
20.	Негосударственные образовательные организации	0	-	-	-	-	-	-	-	-	-	-	-
Итого:		860	0	0,00	192	22,33	494	57,44	174	20,23	3,98	77,67	100

# Соотношение экзаменационной и годовой отметок по физике обучающихся, сдававших основной государственный экзамен

№ п/п	Наименование муниципального образования	Обучающиеся, подтвердившие годовую отметку		Обучающиеся, получившие по результатам ОГЭ отметку выше годовой		Обучающиеся, получившие по результатам ОГЭ отметку ниже годовой		Обучающиеся, набравшие рекомендуемый балл, для отбора в профильный класс <sup>1</sup>	
		число	%	число	%	число	%	число	%
1	2	3	4	5	6	7	8	9	10
1.	г. Мурманск	164	51,74	72	22,71	81	25,55	317	23,97
2.	г. Апатиты с подведомственной территорией	29	50,88	13	22,81	15	26,32	57	21,05
3.	Кандалакшский район	21	70,00	3	10,00	6	20,00	30	26,67
4.	г. Кировск с подведомственной территорией	24	37,50	13	20,31	27	42,19	64	17,19
5.	г. Мончегорск с подведомственной территорией	29	61,70	6	12,77	12	25,53	47	14,89
6.	г. Оленегорск с подведомственной территорией	19	65,52	4	13,79	6	20,69	29	17,24
7.	г. Полярные Зори с подведомственной территорией	22	68,75	5	15,63	5	15,63	32	12,50
8.	Ковдорский район	15	65,22	2	8,70	6	26,09	23	21,74
9.	Кольский район	4	44,44	0	0,00	5	55,56	9	11,11
10.	Ловозерский район	10	62,50	3	18,75	3	18,75	16	0,00
11.	Печенгский район	19	48,72	14	35,90	6	15,38	39	20,51
12.	Терский район	5	71,43	1	14,29	1	14,29	7	28,57
13.	ЗАТО п. Видяево	5	55,56	3	33,33	1	11,11	9	33,33
14.	ЗАТО г. Заозерск	11	44,00	2	8,00	12	48,00	25	0,00
15.	ЗАТО г. Островной	2	40,00	1	20,00	2	40,00	5	20,00
16.	ЗАТО г. Североморск	55	56,12	15	15,31	28	28,57	98	18,37
17.	ЗАТО Александровск	21	42,86	18	36,73	10	20,41	49	26,53
18.	Подведомственные образовательные организации	0	0,00	0	0,00	2	100	2	0,00
19.	Негосударственные образовательные организации	-	-	-	-	-	-	-	-
20.	Федеральные образовательные организации	2	100	0	0,00	0	0,00	2	0,00
<b>Итого:</b>		<b>457</b>	<b>53,14</b>	<b>175</b>	<b>20,35</b>	<b>228</b>	<b>26,51</b>	<b>174</b>	<b>20,23</b>

<sup>1</sup> Рекомендуемый балл: 30-40

Диаграмма 8



Диаграмма 9



Таблица 21

Результаты основного государственного экзамена по химии<sup>1</sup>

№ п/п	Код АТЕ	Наименование муниципального образования	Число обучающихся, сдававших экзамен	Обучающиеся, выполнившие соответствующую долю экзаменационной работы												Средний балл
				100 % заданий		91% - 99% заданий		71%-90% заданий		51%- 70 % заданий		25%- 50 % заданий		0% - 24% заданий <sup>2</sup>		
				число	доля	число	доля	число	доля	число	доля	число	доля	число	доля	
1	2	3	4	5	6	7	8	9	10	11	12	13	14	15	16	17
1.	100	г. Мурманск	218	4	1,8	28	12,8	87	39,9	61	28,0	36	16,5	2	0,9	24,03
2.	110	г. Апатиты с подведомственной территорией	16	0	0,0	1	6,3	2	12,5	9	56,3	2	12,5	2	12,5	19,94
3.	111	Кандалакшский район	29	1	3,4	7	24,1	7	24,1	8	27,6	5	17,2	1	3,4	23,83
4.	112	г. Кировск с подведомственной территорией	49	0	0,0	0	0,0	11	22,4	13	26,5	24	49,0	1	2,0	18,18
5.	114	г. Мончегорск с подведомственной территорией	39	1	2,6	7	17,9	15	38,5	9	23,1	7	17,9	0	0,0	25,21
6.	115	г. Оленегорск с подведомственной территорией	18	0	0,0	1	5,6	8	44,4	8	44,4	1	5,6	0	0,0	24,83
7.	116	г. Полярные Зори с подведомственной территорией	15	0	0,0	0	0,0	4	26,7	6	40,0	5	33,3	0	0,0	20,87
8.	117	Ковдорский район	21	0	0,0	0	0,0	9	42,9	3	14,3	7	33,3	2	9,5	20,33
9.	118	Кольский район	22	0	0,0	4	18,2	9	40,9	3	13,6	6	27,3	0	0,0	23,77
10.	119	Ловозерский район	9	0	0,0	0	0,0	0	0,0	3	33,3	5	55,6	1	11,1	16,22
11.	120	Печенгский район	20	0	0,0	0	0,0	4	20,0	12	60,0	4	20,0	0	0,0	20,85
12.	121	Терский район	4	0	0,0	0	0,0	2	50,0	1	25,0	1	25,0	0	0,0	21,75
13.	122	ЗАТО п. Видяево	8	0	0,0	0	0,0	2	25,0	5	62,5	0	0,0	1	12,5	20,63
14.	123	ЗАТО г. Заозерск	0	-	-	-	-	-	-	-	-	-	-	-	-	-
15.	124	ЗАТО г. Островной	2	0	0,0	0	0,0	1	50,0	1	50,0	0	0,0	0	0,0	23,00
16.	126	ЗАТО г. Североморск	54	1	1,9	9	16,7	25	46,3	6	11,1	12	22,2	1	1,9	24,50
17.	130	ЗАТО Александровск	42	2	4,8	4	9,5	18	42,9	11	26,2	7	16,7	0	0,0	24,48
18.	ПОО	Подведомственные образовательные организации	0	-	-	-	-	-	-	-	-	-	-	-	-	-
19.	НОО	Негосударственные ОО	0	-	-	-	-	-	-	-	-	-	-	-	-	-
20.	ФОО	Федеральные образовательные организации	0	-	-	-	-	-	-	-	-	-	-	-	-	-
Итого:			566	9	1,6	61	10,8	204	36,0	159	28,1	122	21,6	11	1,9	23,05

<sup>1</sup> Максимально возможный балл по предмету - 34<sup>2</sup> Участники, не справившиеся с экзаменационной работой

# Результаты основного государственного экзамена по химии по муниципальным образованиям

№ п/п	Наименование муниципального образования	Число участников	Экзаменационная отметка								Средний балл	Сдали на «4» и «5»	Сдали экзамен
			«2»		«3»		«4»		«5»			%	%
			число	%	число	%	число	%	число	%			
1	2	3	4	5	6	7	8	9	10	11	12	13	14
1.	ЗАТО г. Островной	2	0	0,00	0	0,00	1	50,00	1	50,00	4,50	100	100
2.	г. Мончегорск с подведомственной территорией	39	0	0,00	7	17,95	11	28,21	21	53,85	4,36	82,05	100
3.	г. Оленегорск с подведомственной территорией	18	0	0,00	1	5,56	10	55,56	7	38,89	4,33	94,44	100
4.	ЗАТО г. Североморск	54	1	1,85	12	22,22	12	22,22	29	53,70	4,28	75,93	98,15
5.	Терский район	4	0	0,00	1	25,00	1	25,00	2	50,00	4,25	75,00	100
6.	ЗАТО Александровск	42	0	0,00	7	16,67	18	42,86	17	40,48	4,24	83,33	100
7.	г. Мурманск	218	2	0,92	36	16,51	93	42,66	87	39,91	4,22	82,57	99,08
8.	Кандалакшский район	29	1	3,45	5	17,24	10	34,48	13	44,83	4,21	79,31	96,55
Среднее значение по Мурманской области											4,11	76,50	98,06
9.	Кольский район	22	0	0,00	6	27,27	8	36,36	8	36,36	4,09	72,73	100
10.	Печенгский район	20	0	0,00	4	20,00	14	70,00	2	10,00	3,90	80,00	100
11.	ЗАТО п. Видяево	8	1	12,50	0	0,00	6	75,00	1	12,50	3,88	87,50	87,50
12.	г. Полярные Зори с подведомственной территорией	15	0	0,00	5	33,33	7	46,67	3	20,00	3,87	66,67	100
13.	г. Апатиты с подведомственной территорией	16	2	12,50	2	12,50	9	56,25	3	18,75	3,81	75,00	87,50
14.	Ковдорский район	21	2	9,52	7	33,33	6	28,57	6	28,57	3,76	57,14	90,48
15.	г. Кировск с подведомственной территорией	49	1	2,04	24	48,98	15	30,61	9	18,37	3,65	48,98	97,96
16.	Ловозерский район	9	1	11,11	5	55,56	3	33,33	0	0,00	3,22	33,33	88,89
17.	ЗАТО г. Заозерск	0	-	-	-	-	-	-	-	-	-	-	-
18.	Подведомственные образовательные организации	0	-	-	-	-	-	-	-	-	-	-	-
19.	Негосударственные образовательные организации	0	-	-	-	-	-	-	-	-	-	-	-
20.	Федеральные образовательные организации	0	-	-	-	-	-	-	-	-	-	-	-
Итого:		566	11	1,94	122	21,55	224	39,58	209	36,93	4,11	76,50	98,06

### Соотношение экзаменационной и годовой отметок по химии обучающихся, сдававших основной государственный экзамен

№ п/п	Наименование муниципального образования	Обучающиеся, подтвердившие годовую отметку		Обучающиеся, получившие по результатам ОГЭ отметку выше годовой		Обучающиеся, получившие по результатам ОГЭ отметку ниже годовой		Обучающиеся, набравшие рекомендуемый балл, для отбора в профильный класс <sup>1</sup>	
		число	%	число	%	число	%	число	%
1	2	3	4	5	6	7	8	9	10
1.	г. Мурманск	105	48,17	66	30,28	47	21,56	141	64,68
2.	г. Апатиты с подведомственной территорией	10	62,50	2	12,50	4	25,00	6	37,50
3.	Кандалакшский район	19	65,52	3	10,34	7	24,14	18	62,07
4.	г. Кировск с подведомственной территорией	16	32,65	0	0,00	33	67,35	14	28,57
5.	г. Мончегорск с подведомственной территорией	21	53,85	11	28,21	7	17,95	26	66,67
6.	г. Оленегорск с подведомственной территорией	6	33,33	5	27,78	7	38,89	13	72,22
7.	г. Полярные Зори с подведомственной территорией	5	33,33	0	0,00	10	66,67	7	46,67
8.	Ковдорский район	10	47,62	4	19,05	7	33,33	10	47,62
9.	Кольский район	12	54,55	0	0,00	10	45,45	16	72,73
10.	Ловозерский район	3	33,33	0	0,00	6	66,67	2	22,22
11.	Печенгский район	6	30,00	2	10,00	12	60,00	8	40,00
12.	Терский район	4	100	0	0,00	0	0,00	2	50,00
13.	ЗАТО п. Видяево	1	12,50	1	12,50	6	75,00	3	37,50
14.	ЗАТО г. Заозерск	-	-	-	-	-	-	-	-
15.	ЗАТО г. Островной	2	100	0	0,00	0	0,00	1	50,00
16.	ЗАТО г. Североморск	36	66,67	7	12,96	11	20,37	38	70,37
17.	ЗАТО Александровск	21	50,00	15	35,71	6	14,29	29	69,05
18.	Подведомственные образовательные организации	-	-	-	-	-	-	-	-
19.	Негосударственные образовательные организации	-	-	-	-	-	-	-	-
20.	Федеральные образовательные организации	-	-	-	-	-	-	-	-
<b>Итого:</b>		<b>277</b>	<b>48,94</b>	<b>116</b>	<b>20,49</b>	<b>173</b>	<b>30,57</b>	<b>334</b>	<b>59,01</b>

<sup>1</sup> Рекомендуемый балл: 23-34

Диаграмма 10



Диаграмма 11



Таблица 24

# Результаты основного государственного экзамена по информатике и ИКТ<sup>1</sup>

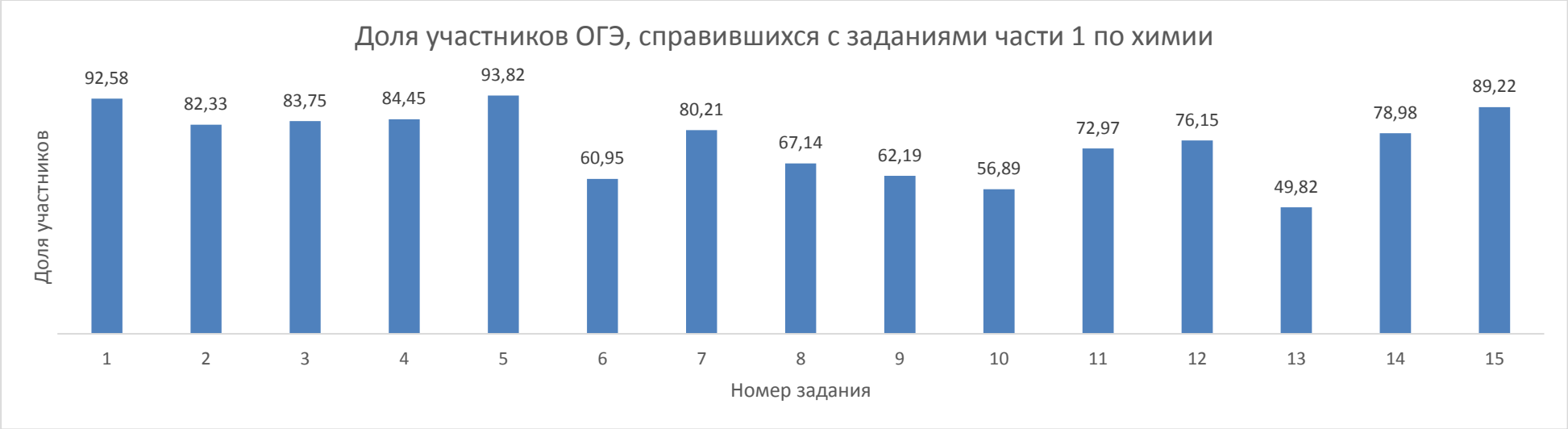
№ п/п	Код АТЕ	Наименование муниципального образования	Число обучающихся, сдававших экзамен	Обучающиеся, выполнившие соответствующую долю экзаменационной работы												Средний балл
				100 % заданий		91% - 99% заданий		71%-90% заданий		51%- 70% заданий		21%- 50 % заданий		0% - 20% заданий <sup>2</sup>		
				число	доля	число	доля	число	доля	число	доля	число	доля	число	доля	
1	2	3	4	5	6	7	8	9	10	11	12	13	14	15	16	17
1.	100	г. Мурманск	432	32	7,4	52	12,0	216	50,0	83	19,2	47	10,9	2	0,5	16,92
2.	110	г. Апатиты с подведомственной территорией	87	1	1,1	2	2,3	42	48,3	22	25,3	20	23,0	0	0,0	14,85
3.	111	Кандалакшский район	56	2	3,6	5	8,9	34	60,7	11	19,6	4	7,1	0	0,0	16,91
4.	112	г. Кировск с подведомственной территорией	18	1	5,6	0	0,0	10	55,6	5	27,8	1	5,6	1	5,6	15,44
5.	114	г. Мончегорск с подведомственной территорией	42	2	4,8	2	4,8	23	54,8	11	26,2	4	9,5	0	0,0	16,60
6.	115	г. Оленегорск с подведомственной территорией	51	4	7,8	5	9,8	23	45,1	13	25,5	6	11,8	0	0,0	16,67
7.	116	г. Полярные Зори с подведомственной территорией	28	1	3,6	0	0,0	12	42,9	6	21,4	9	32,1	0	0,0	14,54
8.	117	Ковдорский район	61	3	4,9	2	3,3	25	41,0	20	32,8	10	16,4	1	1,6	15,46
9.	118	Кольский район	9	0	0,0	0	0,0	4	44,4	2	22,2	3	33,3	0	0,0	13,78
10.	119	Ловозерский район	15	0	0,0	0	0,0	4	26,7	8	53,3	3	20,0	0	0,0	14,27
11.	120	Печенгский район	44	1	2,3	3	6,8	19	43,2	13	29,5	8	18,2	0	0,0	14,86
12.	121	Терский район	9	0	0,0	0	0,0	6	66,7	2	22,2	1	11,1	0	0,0	15,00
13.	122	ЗАТО п. Видяево	16	0	0,0	1	6,3	4	25,0	7	43,8	3	18,8	1	6,3	13,38
14.	123	ЗАТО г. Заозерск	24	0	0,0	2	8,3	6	25,0	8	33,3	8	33,3	0	0,0	13,71
15.	124	ЗАТО г. Островной	2	0	0,0	0	0,0	1	50,0	1	50,0	0	0,0	0	0,0	16,50
16.	126	ЗАТО г. Североморск	120	3	2,5	6	5,0	52	43,3	34	28,3	23	19,2	2	1,7	15,23
17.	130	ЗАТО Александровск	52	0	0,0	3	5,8	22	42,3	17	32,7	9	17,3	1	1,9	15,06
18.	ПОО	Подведомственные образовательные организации	1	0	0,0	0	0,0	0	0,0	0	0,0	0	0,0	1	100	1,00
19.	НОО	Негосударственные образовательные организации	1	0	0,0	0	0,0	1	100	0	0,0	0	0,0	0	0,0	17,00
20.	ФОО	Федеральные образовательные организации	0	-	-		-		-		-		-		-	-
Итого:			1068	50	4,7	83	7,8	504	47,2	263	24,6	159	14,9	9	0,8	15,97

<sup>1</sup> Максимально возможный балл по предмету - 22

<sup>2</sup> Участники, не справившиеся с экзаменационной работой



Таблица 25

## Результаты основного государственного экзамена по информатике и ИКТ по муниципальным образованиям

№ п/п	Наименование муниципального образования	Число участников	Экзаменационная отметка								Средний балл	Сдали на «4» и «5»	Сдали экзамен
			«2»		«3»		«4»		«5»				
			число	%	число	%	число	%	число	%			
1	2	3	4	5	6	7	8	9	10	11	12	13	14
1.	ЗАТО г. Островной	2		0,00		0,00	1	50,00	1	50,00	4,50	100	100
2.	Кандалакшский район	56		0,00	4	7,14	24	42,86	28	50,00	4,43	92,86	100
3.	г. Мурманск	432	2	0,46	47	10,88	159	36,81	224	51,85	4,40	88,66	99,54
4.	г. Мончегорск с подведомственной территорией	42		0,00	4	9,52	18	42,86	20	47,62	4,38	90,48	100
5.	г. Оленегорск с подведомственной территорией	51		0,00	6	11,76	21	41,18	24	47,06	4,35	88,24	100
Среднее значение по Мурманской области											4,25	84,27	99,16
6.	г. Кировск с подведомственной территорией	18	1	5,56	1	5,56	9	50,00	7	38,89	4,22	88,89	94,44
7.	ЗАТО Александровск	52	1	1,92	9	17,31	23	44,23	19	36,54	4,15	80,77	98,08
8.	ЗАТО г. Североморск	120	2	1,67	23	19,17	52	43,33	43	35,83	4,13	79,17	98,33
9.	Ковдорский район	61	1	1,64	10	16,39	30	49,18	20	32,79	4,13	81,97	98,36
10.	Печенгский район	44		0,00	8	18,18	24	54,55	12	27,27	4,09	81,82	100
11.	г. Апатиты с подведомственной территорией	87		0,00	20	22,99	40	45,98	27	31,03	4,08	77,01	100
12.	Ловозерский район	15		0,00	3	20,00	9	60,00	3	20,00	4,00	80,00	100
13.	Негосударственные образовательные организации	1		0,00		0,00	1	100		0,00	4,00	100	100
14.	г. Полярные Зори с подведомственной территорией	28		0,00	9	32,14	11	39,29	8	28,57	3,96	67,86	100
15.	ЗАТО г. Заозерск	24		0,00	8	33,33	9	37,50	7	29,17	3,96	66,67	100
16.	Кольский район	9		0,00	3	33,33	4	44,44	2	22,22	3,89	66,67	100
17.	Терский район	9		0,00	1	11,11	8	88,89		0,00	3,89	88,89	100
18.	ЗАТО п. Видяево	16	1	6,25	3	18,75	9	56,25	3	18,75	3,88	75,00	93,75
19.	Подведомственные образовательные организации	1	1	100		0,00		0,00		0,00	2,00	0,00	0,00
20.	Федеральные образовательные организации	0											
Итого:		1068	9	0,84	159	14,89	452	42,32	448	41,95	4,25	84,27	99,16

Таблица 26

## Соотношение экзаменационной и годовой отметок по информатике и ИКТ обучающихся, сдававших основной государственный экзамен

№ п/п	Наименование муниципального образования	Обучающиеся, подтвердившие годовую отметку		Обучающиеся, получившие по результатам ОГЭ отметку выше годовой		Обучающиеся, получившие по результатам ОГЭ отметку ниже годовой		Обучающиеся, набравшие рекомендуемый балл, для отбора в профильный класс <sup>1</sup>	
		число	%	число	%	число	%	число	%
1	2	3	4	5	6	7	8	9	10
1.	г. Мурманск	224	51,85	120	27,78	88	20,37	324	75,00
2.	г. Апатиты с подведомственной территорией	44	50,57	8	9,20	35	40,23	51	58,62
3.	Кандалакшский район	41	73,21	10	17,86	5	8,93	43	76,79
4.	г. Кировск с подведомственной территорией	9	50,00	3	16,67	6	33,33	13	72,22
5.	г. Мончегорск с подведомственной территорией	24	57,14	3	7,14	15	35,71	31	73,81
6.	г. Оленегорск с подведомственной территорией	30	58,82	10	19,61	11	21,57	35	68,63
7.	г. Полярные Зори с подведомственной территорией	11	39,29	3	10,71	14	50,00	17	60,71
8.	Ковдорский район	45	73,77	6	9,84	10	16,39	39	63,93
9.	Кольский район	1	11,11	2	22,22	6	66,67	4	44,44
10.	Ловозерский район	6	40,00	3	20,00	6	40,00	5	33,33
11.	Печенгский район	23	52,27	9	20,45	12	27,27	29	65,91
12.	Терский район	4	44,44	0	0,00	5	55,56	6	66,67
13.	ЗАТО п. Видяево	8	50,00	4	25,00	4	25,00	6	37,50
14.	ЗАТО г. Заозерск	8	33,33	3	12,50	13	54,17	9	37,50
15.	ЗАТО г. Островной	1	50,00	0	0,00	1	50,00	1	50,00
16.	ЗАТО г. Североморск	54	45,00	23	19,17	43	35,83	72	60,00
17.	ЗАТО Александровск	24	46,15	12	23,08	16	30,77	29	55,77
18.	Подведомственные образовательные организации	0	0,00	0	0,00	1	100	0	0,00
19.	Негосударственные образовательные организации	0	0,00	0	0,00	1	100	1	100
20.	Федеральные образовательные организации	-	-	-	-	-	-	-	-
<b>Итого:</b>		<b>557</b>	<b>52,15</b>	<b>219</b>	<b>20,51</b>	<b>292</b>	<b>27,34</b>	<b>715</b>	<b>66,95</b>

<sup>1</sup> Рекомендуемый балл: 15-22

Диаграмма 12



Диаграмма 13



Результаты основного государственного экзамена по биологии<sup>1</sup>

№ п/п	Код АТЕ	Наименование муниципального образования	Число обучающихся, сдававших экзамен	Обучающиеся, выполнившие соответствующую долю экзаменационной работы												Средний балл
				100 % заданий		91% - 99% заданий		71%-90% заданий		51%- 70% заданий		26%- 50 % заданий		0% - 25% заданий <sup>2</sup>		
				число	доля	число	доля	число	доля	число	доля	число	доля	число	доля	
1	2	3	4	5	6	7	8	9	10	11	12	13	14	15	16	17
1.	100	г. Мурманск	199	0	0,0	0	0,0	48	24,1	108	54,3	43	21,6	0	0,0	28,45
2.	110	г. Апатиты с подведомственной территорией	26	0	0,0	0	0,0	0	0,0	11	42,3	15	57,7	0	0,0	23,31
3.	111	Кандалакшский район	29	0	0,0	0	0,0	7	24,1	13	44,8	9	31,0	0	0,0	27,66
4.	112	г. Кировск с подведомственной территорией	3	0	0,0	0	0,0	0	0,0	1	33,3	2	66,7	0	0,0	23,67
5.	114	г. Мончегорск с подведомственной территорией	49	0	0,0	0	0,0	9	18,4	26	53,1	14	28,6	0	0,0	27,14
6.	115	г. Оленегорск с подведомственной территорией	17	0	0,0	0	0,0	2	11,8	11	64,7	4	23,5	0	0,0	27,47
7.	116	г. Полярные Зори с подведомственной территорией	18	0	0,0	0	0,0	4	22,2	8	44,4	6	33,3	0	0,0	26,33
8.	117	Ковдорский район	21	0	0,0	0	0,0	1	4,8	11	52,4	9	42,9	0	0,0	24,90
9.	118	Кольский район	23	0	0,0	0	0,0	5	21,7	12	52,2	6	26,1	0	0,0	26,96
10.	119	Ловозерский район	9	0	0,0	0	0,0	3	33,3	6	66,7	0	0,0	0	0,0	30,11
11.	120	Печенгский район	22	0	0,0	0	0,0	2	9,1	11	50,0	9	40,9	0	0,0	23,64
12.	121	Терский район	4	0	0,0	0	0,0	3	75,0	0	0,0	1	25,0	0	0,0	33,75
13.	122	ЗАТО п. Видяево	9	0	0,0	0	0,0	3	33,3	3	33,3	3	33,3	0	0,0	28,22
14.	123	ЗАТО г. Заозерск	0	-	-	-	-	-	-	-	-	-	-	-	-	-
15.	124	ЗАТО г. Островной	0	-	-	-	-	-	-	-	-	-	-	-	-	-
16.	126	ЗАТО г. Североморск	70	0	0,0	0	0,0	16	22,9	32	45,7	20	28,6	2	2,9	26,69
17.	130	ЗАТО Александровск	45	0	0,0	0	0,0	12	26,7	25	55,6	8	17,8	0	0,0	28,84
18.	ПОО	Подведомственные образовательные организации	0	-	-	-	-	-	-	-	-	-	-	-	-	-
19.	НОО	Негосударственные образовательные организации	0	-	-	-	-	-	-	-	-	-	-	-	-	-
20.	ФОО	Федеральные образовательные организации	1	0	0,0	0	0,0	0	0,0	1	28,0	0	0,0	0	0,0	28,00
Итого:			545	0	0,0	0	0,0	115	21,1	279	51,2	149	27,3	2	0,4	27,39

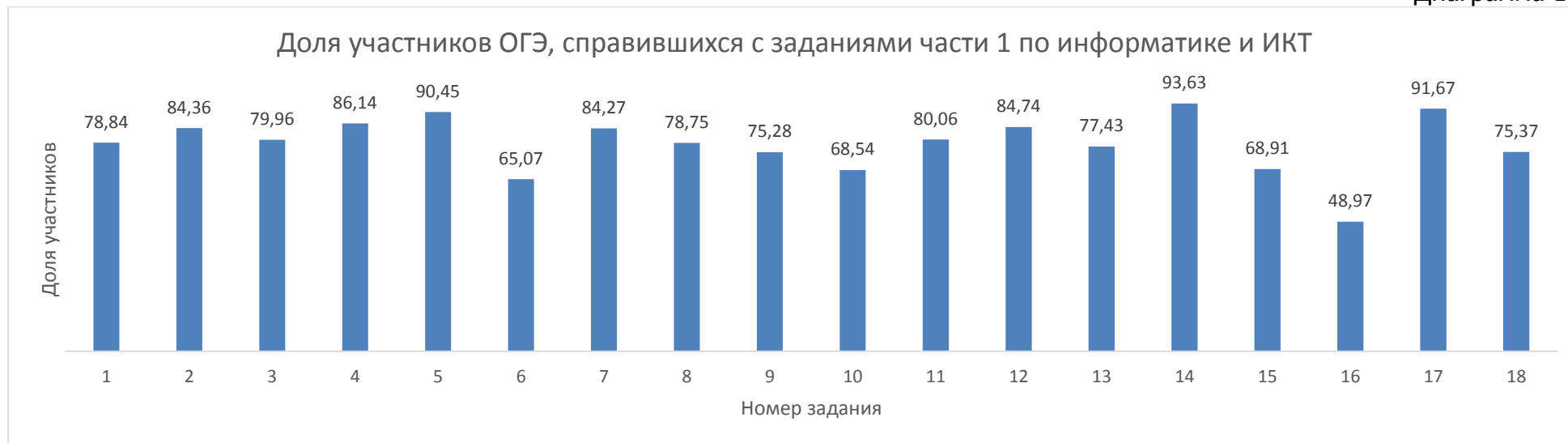
<sup>1</sup> Максимально возможный балл по предмету - 46<sup>2</sup> Участники, не справившиеся с экзаменационной работой

Таблица 28

## Результаты основного государственного экзамена по биологии по муниципальным образованиям

№ п/п	Наименование муниципального образования	Число участников	Экзаменационная отметка								Средний балл	Сдали на «4» и «5»	Сдали экзамен
			«2»		«3»		«4»		«5»			%	%
			число	%	число	%	число	%	число	%			
1	2	3	4	5	6	7	8	9	10	11	12	13	14
1.	Терский район	4	0	0,00	1	25,00	1	25,00	2	50,00	4,25	75,00	100
2.	Ловозерский район	9	0	0,00	0	0,00	9	100	0	0,00	4,00	100	100
3.	Федеральные образовательные организации	1	0	0,00	0	0,00	1	100	0	0,00	4,00	100	100
4.	г. Мурманск	199	0	0,00	61	30,65	124	62,31	14	7,04	3,76	69,35	100
5.	Кандалакшский район	29	0	0,00	10	34,48	16	55,17	3	10,34	3,76	65,52	100
6.	ЗАТО Александровск	45	0	0,00	15	33,33	27	60,00	3	6,67	3,73	66,67	100
7.	г. Оленегорск с подведомственной территорией	17	0	0,00	5	29,41	12	70,59	0	0,00	3,71	70,59	100
8.	г. Мончегорск с подведомственной территорией	49	0	0,00	17	34,69	30	61,22	2	4,08	3,69	65,31	100
Среднее значение по Мурманской области											3,68	62,94	99,63
9.	г. Полярные Зори с подведомственной территорией	18	0	0,00	7	38,89	10	55,56	1	5,56	3,67	61,11	100
10.	ЗАТО п. Видяево	9	0	0,00	3	33,33	6	66,67	0	0,00	3,67	66,67	100
11.	ЗАТО г. Североморск	70	2	2,86	27	38,57	36	51,43	5	7,14	3,63	58,57	97,14
12.	Кольский район	23	0	0,00	10	43,48	13	56,52	0	0,00	3,57	56,52	100
13.	Ковдорский район	21	0	0,00	11	52,38	10	47,62	0	0,00	3,48	47,62	100
14.	Печенгский район	22	0	0,00	14	63,64	7	31,82	1	4,55	3,41	36,36	100
15.	г. Апатиты с подведомственной территорией	26	0	0,00	17	65,38	9	34,62	0	0,00	3,35	34,62	100
16.	г. Кировск с подведомственной территорией	3	0	0,00	2	66,67	1	33,33	0	0,00	3,33	33,33	100
17.	ЗАТО г. Заозерск	0	-	-	-	-	-	-	-	-	-	-	-
18.	ЗАТО г. Островной	0	-	-	-	-	-	-	-	-	-	-	-
19.	Негосударственные образовательные организации	0	-	-	-	-	-	-	-	-	-	-	-
20.	Подведомственные образовательные организации	0	-	-	-	-	-	-	-	-	-	-	-
Итого:		545	2	0,37	200	36,70	312	57,25	31	5,69	3,68	62,94	99,63

Таблица 29

### Соотношение экзаменационной и годовой отметок по биологии обучающихся, сдававших основной государственный экзамен

№ п/п	Наименование муниципального образования	Обучающиеся, подтвердившие годовую отметку		Обучающиеся, получившие по результатам ОГЭ отметку выше годовой		Обучающиеся, получившие по результатам ОГЭ отметку ниже годовой		Обучающиеся, набравшие рекомендуемый балл, для отбора в профильный класс <sup>1</sup>	
		число	%	число	%	число	%	число	%
1	2	3	4	5	6	7	8	9	10
1.	г. Мурманск	112	56,28	20	10,05	67	33,67	48	24,12
2.	г. Апатиты с подведомственной территорией	7	26,92	0	0,00	19	73,08	0	0,00
3.	Кандалакшский район	10	34,48	1	3,45	18	62,07	7	24,14
4.	г. Кировск с подведомственной территорией	0	0,00	1	33,33	2	66,67	0	0,00
5.	г. Мончегорск с подведомственной территорией	20	40,82	0	0,00	29	59,18	9	18,37
6.	г. Оленегорск с подведомственной территорией	7	41,18	1	5,88	9	52,94	2	11,76
7.	г. Полярные Зори с подведомственной территорией	9	50,00	0	0,00	9	50,00	4	22,22
8.	Ковдорский район	7	33,33	2	9,52	12	57,14	1	4,76
9.	Кольский район	9	39,13	0	0,00	14	60,87	5	21,74
10.	Ловозерский район	8	88,89	1	11,11	0	0,00	3	33,33
11.	Печенгский район	10	45,45	0	0,00	12	54,55	2	9,09
12.	Терский район	2	50,00	0	0,00	2	50,00	3	75,00
13.	ЗАТО п. Видяево	4	44,44	1	11,11	4	44,44	3	33,33
14.	ЗАТО г. Заозерск	0	-	-	-	-	-	-	-
15.	ЗАТО г. Островной	0	-	-	-	-	-	-	-
16.	ЗАТО г. Североморск	24	34,29	4	5,71	42	60,00	16	22,86
17.	ЗАТО Александровск	19	42,22	2	4,44	24	53,33	12	26,67
18.	Подведомственные образовательные организации	0	-	-	-	-	-	-	-
19.	Негосударственные образовательные организации	0	-	-	-	-	-	-	-
20.	Федеральные образовательные организации	1	100	0	0,00	0	0,00	0	0,00
<b>Итого:</b>		<b>249</b>	<b>45,69</b>	<b>33</b>	<b>6,06</b>	<b>263</b>	<b>48,26</b>	<b>115</b>	<b>21,10</b>

<sup>1</sup> Рекомендуемый балл: 33-46

Диаграмма 14



Диаграмма 15







# Результаты основного государственного экзамена по истории по муниципальным образованиям

№ п/п	Наименование муниципального образования	Число участников	Экзаменационная отметка								Средний балл	Сдали на «4» и «5»	Сдали экзамен
			«2»		«3»		«4»		«5»			%	%
			число	%	число	%	число	%	число	%			
1	2	3	4	5	6	7	8	9	10	11	12	13	14
1.	Кольский район	1	0	0,00	0	0,00	1	100	0	0,00	4,00	100	100
2.	г. Мончегорск с подведомственной территорией	4	1	25,00	0	0,00	2	50,00	1	25,00	3,75	75,00	75,00
3.	г. Полярные Зори с подведомственной территорией	4	0	0,00	1	25,00	3	75,00	0	0,00	3,75	75,00	100
4.	ЗАТО г. Североморск	4	1	25,00	0	0,00	3	75,00	0	0,00	3,50	75,00	75,00
5.	г. Кировск с подведомственной территорией	13	1	7,69	6	46,15	5	38,46	1	7,69	3,46	46,15	92,31
6.	г. Мурманск	82	11	13,41	39	47,56	24	29,27	8	9,76	3,35	39,02	86,59
7.	ЗАТО Александровск	7	1	14,29	3	42,86	3	42,86	0	0,00	3,29	42,86	85,71
Среднее значение по Мурманской области											3,81	62,16	97,30
8.	г. Апатиты с подведомственной территорией	7	0	0,00	6	85,71	1	14,29	0	0,00	3,14	14,29	100
9.	Печенгский район	39	6	15,38	22	56,41	11	28,21	0	0,00	3,13	28,21	84,62
10.	Ковдорский район	8	2	25,00	4	50,00	1	12,50	1	12,50	3,13	25,00	75,00
11.	Кандалакшский район	21	3	14,29	13	61,90	5	23,81	0	0,00	3,10	23,81	85,71
12.	г. Оленегорск с подведомственной территорией	1	0	0,00	1	100	0	0,00	0	0,00	3,00	0,00	100
13.	Терский район	3	1	33,33	1	33,33	1	33,33	0	0,00	3,00	33,33	66,67
14.	Подведомственные образовательные организации	4	1	25,00	3	75,00	0	0,00	0	0,00	2,75	0,00	75,00
15.	Ловозерский район	16	6	37,50	9	56,25	1	6,25	0	0,00	2,69	6,25	62,50
16.	ЗАТО п. Видяево	0	-	-	-	-	-	-	-	-	-	-	-
17.	ЗАТО г. Заозерск	0	-	-	-	-	-	-	-	-	-	-	-
18.	ЗАТО г. Островной	0	-	-	-	-	-	-	-	-	-	-	-
19.	Негосударственные образовательные организации	0	-	-	-	-	-	-	-	-	-	-	-
20.	Федеральные образовательные организации	0	-	-	-	-	-	-	-	-	-	-	-
Итого:		214	34	15,89	108	50,47	61	28,50	11	5,14	3,23	33,64	84,11

## Соотношение экзаменационной и годовой отметок по истории обучающихся, сдававших основной государственный экзамен

№ п/п	Наименование муниципального образования	Обучающиеся, подтвердившие годовую отметку		Обучающиеся, получившие по результатам ОГЭ отметку выше годовой		Обучающиеся, получившие по результатам ОГЭ отметку ниже годовой		Обучающиеся, набравшие рекомендуемый балл, для отбора в профильный класс <sup>1</sup>	
		число	%	число	%	число	%	число	%
1	2	3	4	5	6	7	8	9	10
1.	г. Мурманск	32	39,02	3	3,66	47	57,32	14	17,07
2.	г. Апатиты с подведомственной территорией	2	28,57	0	0,00	5	71,43	0	0,00
3.	Кандалакшский район	4	19,05	0	0,00	17	80,95	1	4,76
4.	г. Кировск с подведомственной территорией	6	46,15	0	0,00	7	53,85	1	7,69
5.	г. Мончегорск с подведомственной территорией	1	25,00	0	0,00	3	75,00	1	25,00
6.	г. Оленегорск с подведомственной территорией	1	100	0	0,00	0	0,00	0	0,00
7.	г. Полярные Зори с подведомственной территорией	2	50,00	0	0,00	2	50,00	0	0,00
8.	Ковдорский район	2	25,00	0	0,00	6	75,00	1	12,50
9.	Кольский район	0	0,00	0	0,00	1	100	0	0,00
10.	Ловозерский район	0	0,00	0	0,00	16	100	0	0,00
11.	Печенгский район	11	28,21	0	0,00	28	71,79	0	0,00
12.	Терский район	1	33,33	0	0,00	2	66,67	0	0,00
13.	ЗАТО п. Видяево	-	-	-	-	-	-	-	-
14.	ЗАТО г. Заозерск	-	-	-	-	-	-	-	-
15.	ЗАТО г. Островной	-	-	-	-	-	-	-	-
16.	ЗАТО г. Североморск	1	25,00	0	0,00	3	75,00	0	0,00
17.	ЗАТО Александровск	1	14,29	0	0,00	6	85,71	1	14,29
18.	Подведомственные образовательные организации	0	0,00	0	0,00	4	100	0	0,00
19.	Негосударственные образовательные организации	-	-	-	-	-	-	-	-
20.	Федеральные образовательные организации	-	-	-	-	-	-	-	-
<b>Итого:</b>		<b>64</b>	<b>29,91</b>	<b>3</b>	<b>1,40</b>	<b>147</b>	<b>68,69</b>	<b>19</b>	<b>8,88</b>

<sup>1</sup> Рекомендуемый балл: 32-44

Диаграмма 16



Диаграмма 17



Результаты основного государственного экзамена по географии <sup>1</sup>

№ п/п	Код АТЕ	Наименование муниципального образования	Число обучающихся, сдававших экзамен	Обучающиеся, выполнившие соответствующую долю экзаменационной работы												Средний балл
				100 % заданий		91% - 99% заданий		71%-90% заданий		51%- 70 % заданий		37%- 50 % заданий		0% - 36% заданий <sup>2</sup>		
				число	доля	число	доля	число	доля	число	доля	число	доля	число	доля	
1	2	3	4	5	6	7	8	9	10	11	12	13	14	15	16	17
1.	100	г. Мурманск	181	2	1,1	14	7,7	117	64,6	44	24,3	4	2,2	0	0,0	24,61
2.	110	г. Апатиты с подведомственной территорией	38	0	0,0	0	0,0	16	42,1	14	36,8	5	13,2	3	7,9	20,50
3.	111	Кандалакшский район	21	0	0,0	1	4,8	15	71,4	4	19,0	1	4,8	0	0,0	24,81
4.	112	г. Кировск с подведомственной территорией	31	0	0,0	2	6,5	9	29,0	16	51,6	2	6,5	2	6,5	21,00
5.	114	г. Мончегорск с подведомственной территорией	40	0	0,0	6	15,0	15	37,5	17	42,5	1	2,5	1	2,5	23,45
6.	115	г. Оленегорск с подведомственной территорией	23	1	4,3	1	4,3	16	69,6	5	21,7	0	0,0	0	0,0	25,91
7.	116	г. Полярные Зори с подведомственной территорией	6	1	16,7	0	0,0	3	50,0	2	33,3	0	0,0	0	0,0	24,83
8.	117	Ковдорский район	13	0	0,0	3	23,1	8	61,5	1	7,7	1	7,7	0	0,0	25,38
9.	118	Кольский район	29	0	0,0	2	6,9	16	55,2	8	27,6	1	3,4	2	6,9	23,79
10.	119	Ловозерский район	1	0	0,0	0	0,0	1	100	0	0,0	0	0,0	0	0,0	28,00
11.	120	Печенгский район	12	0	0,0	0	0,0	7	58,3	2	16,7	2	16,7	1	8,3	22,00
12.	121	Терский район	12	0	0,0	0	0,0	6	50,0	4	33,3	2	16,7	0	0,0	21,83
13.	122	ЗАТО п. Видяево	0	-	-	-	-	-	-	-	-	-	-	-	-	-
14.	123	ЗАТО г. Заозерск	21	0	0,0	2	9,5	10	47,6	8	38,1	1	4,8	0	0,0	23,48
15.	124	ЗАТО г. Островной	3	0	0,0	0	0,0	2	66,7	1	33,3	0	0,0	0	0,0	23,33
16.	126	ЗАТО г. Североморск	74	2	2,7	5	6,8	30	40,5	28	37,8	7	9,5	2	2,7	22,69
17.	130	ЗАТО Александровск	78	0	0,0	3	3,8	50	64,1	23	29,5	2	2,6	0	0,0	24,01
18.	ПОО	Подведомственные образовательные организации	1	0	0,0	0	0,0	0	0,0	0	0,0	0	0,0	1	100	10,00
19.	НОО	Негосударственные образовательные организации	0	-	-	-	-	-	-	-	-	-	-	-	-	-
20.	ФОО	Федеральные образовательные организации	0	-	-	-	-	-	-	-	-	-	-	-	-	-
Итого:			584	6	1,0	39	6,7	321	55,0	177	30,3	29	5,0	12	2,1	23,61

<sup>1</sup> Максимально возможный балл по предмету - 32<sup>2</sup> Участники, не справившиеся с экзаменационной работой

## Результаты основного государственного экзамена по географии по муниципальным образованиям

№ п/п	Наименование муниципального образования	Число участников	Экзаменационная отметка								Средний балл	Сдали на «4» и «5»	Сдали экзамен
			«2»		«3»		«4»		«5»				
			число	%	число	%	число	%	число	%			
1	2	3	4	5	6	7	8	9	10	11	12	13	14
1.	Ловозерский район	1	0	0,00	0	0,00	0	0,00	1	100	5,00	100	100
2.	г. Оленегорск с подведомственной территорией	23	0	0,00	0	0,00	12	52,17	11	47,83	4,48	100	100
3.	Кандалакшский район	21	0	0,00	1	4,76	13	61,90	7	33,33	4,29	95,24	100
4.	г. Мурманск	181	0	0,00	17	9,39	103	56,91	61	33,70	4,24	90,61	100
5.	Ковдорский район	13	0	0,00	2	15,38	6	46,15	5	38,46	4,23	84,62	100
6.	Кольский район	29	2	6,90	3	10,34	12	41,38	12	41,38	4,17	82,76	93,10
7.	г. Полярные Зори с подведомственной территорией	6	0	0,00	1	16,67	3	50,00	2	33,33	4,17	83,33	100
8.	ЗАТО Александровск	78	0	0,00	9	11,54	49	62,82	20	25,64	4,14	88,46	100
Среднее значение по Мурманской области											4,10	82,71	97,95
9.	г. Мончегорск с подведомственной территорией	40	1	2,50	5	12,50	25	62,50	9	22,50	4,05	85,00	97,50
10.	ЗАТО г. Островной	3	0	0,00	0	0,00	3	100	0	0,00	4,00	100	100
11.	ЗАТО г. Североморск	74	2	2,70	16	21,62	36	48,65	20	27,03	4,00	75,68	97,30
12.	ЗАТО г. Заозерск	21	0	0,00	5	23,81	12	57,14	4	19,05	3,95	76,19	100
13.	Печенгский район	12	1	8,33	3	25,00	4	33,33	4	33,33	3,92	66,67	91,67
14.	Терский район	12	0	0,00	3	25,00	8	66,67	1	8,33	3,83	75,00	100
15.	г. Кировск с подведомственной территорией	31	2	6,45	10	32,26	14	45,16	5	16,13	3,71	61,29	93,55
16.	г. Апатиты с подведомственной территорией	38	3	7,89	14	36,84	14	36,84	7	18,42	3,66	55,26	92,11
17.	Подведомственные образовательные организации	1	1	100	0	0,00	0	0,00	0	0,00	2,00	0,00	0,00
18.	ЗАТО п. Видяево	-	-	-	-	-	-	-	-	-	-	-	-
19.	Федеральные образовательные организации	-	-	-	-	-	-	-	-	-	-	-	-
20.	Негосударственные образовательные организации	-	-	-	-	-	-	-	-	-	-	-	-
Итого:		584	12	2,05	89	15,24	314	53,77	169	28,94	4,10	82,71	97,95

Таблица 35

### Соотношение экзаменационной и годовой отметок по географии обучающихся, сдававших основной государственный экзамен

№ п/п	Наименование муниципального образования	Обучающиеся, подтвердившие годовую отметку		Обучающиеся, получившие по результатам ОГЭ отметку выше годовой		Обучающиеся, получившие по результатам ОГЭ отметку ниже годовой		Обучающиеся, набравшие рекомендуемый балл, для отбора в профильный класс <sup>1</sup>	
		число	%	число	%	число	%	число	%
1	2	3	4	5	6	7	8	9	10
1.	г. Мурманск	93	51,38	51	28,18	37	20,44	115	63,54
2.	г. Апатиты с подведомственной территорией	24	63,16	3	7,89	11	28,95	16	42,11
3.	Кандалакшский район	14	66,67	6	28,57	1	4,76	14	66,67
4.	г. Кировск с подведомственной территорией	13	41,94	3	9,68	15	48,39	8	25,81
5.	г. Мончегорск с подведомственной территорией	26	65,00	6	15,00	8	20,00	19	47,50
6.	г. Оленегорск с подведомственной территорией	13	56,52	10	43,48	0	0,00	18	78,26
7.	г. Полярные Зори с подведомственной территорией	3	50,00	2	33,33	1	16,67	4	66,67
8.	Ковдорский район	5	38,46	8	61,54	0	0,00	10	76,92
9.	Кольский район	10	34,48	12	41,38	7	24,14	16	55,17
10.	Ловозерский район	0	0,00	1	100	0	0,00	1	100
11.	Печенгский район	6	50,00	2	16,67	4	33,33	6	50,00
12.	Терский район	9	75,00	2	16,67	1	8,33	5	41,67
13.	ЗАТО п. Видяево	-	-	-	-	-	-	-	-
14.	ЗАТО г. Заозерск	8	38,10	2	9,52	11	52,38	12	57,14
15.	ЗАТО г. Островной	3	100	0	0,00	0	0,00	1	33,33
16.	ЗАТО г. Североморск	31	41,89	25	33,78	18	24,32	35	47,30
17.	ЗАТО Александровск	41	52,56	27	34,62	10	12,82	49	62,82
18.	Подведомственные образовательные организации	0	0,00	0	0,00	1	100	0	0,00
19.	Негосударственные образовательные организации	-	-	-	-	-	-	-	-
20.	Федеральные образовательные организации	-	-	-	-	-	-	-	-
<b>Итого:</b>		<b>299</b>	<b>51,20</b>	<b>160</b>	<b>27,40</b>	<b>125</b>	<b>21,40</b>	<b>329</b>	<b>56,34</b>

<sup>1</sup> Рекомендуемый балл: 24-32

Диаграмма 18



Диаграмма 19



Таблица 36

Результаты основного государственного экзамена по английскому языку<sup>1</sup>

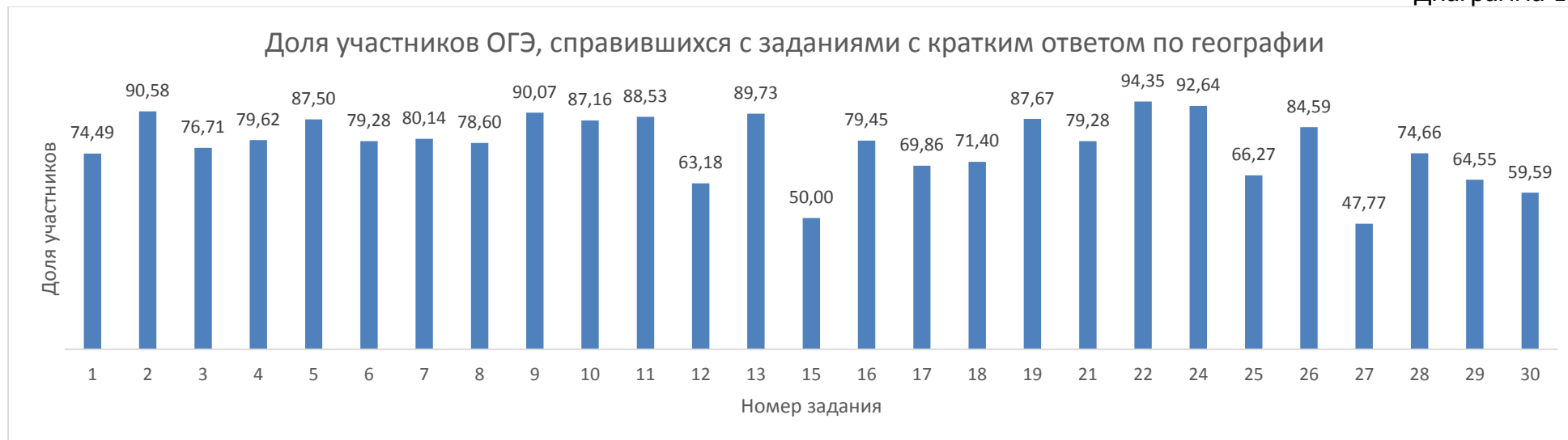
№ п/п	Код АТЕ	Наименование муниципального образования	Число обучающихся, сдававших экзамен	Обучающиеся, выполнившие соответствующую долю экзаменационной работы												Средний балл
				100 % заданий		91% - 99% заданий		71%-90% заданий		51%- 70 % заданий		41%- 50 % заданий		0% - 40% заданий <sup>2</sup>		
				число	доля	число	доля	число	доля	число	доля	число	доля	число	доля	
1	2	3	4	5	6	7	8	9	10	11	12	13	14	15	16	17
1.	100	г. Мурманск	186	0	0,0	66	35,5	96	51,6	21	11,3	3	1,6	0	0,0	58,87
2.	110	г. Апатиты с подведомственной территорией	17	0	0,0	6	35,3	9	52,9	1	5,9	0	0,0	1	5,9	58,24
3.	111	Кандалакшский район	24	0	0,0	4	16,7	12	50,0	6	25,0	0	0,0	2	8,3	53,21
4.	112	г. Кировск с подведомственной территорией	0	-	-	-	-	-	-	-	-	-	-	-	-	-
5.	114	г. Мончегорск с подведомственной территорией	50	0	0,0	7	14,0	23	46,0	15	30,0	2	4,0	3	6,0	50,66
6.	115	г. Оленегорск с подведомственной территорией	0	-	-	-	-	-	-	-	-	-	-	-	-	-
7.	116	г. Полярные Зори с подведомственной территорией	15	0	0,0	4	26,7	9	60,0	1	6,7	0	0,0	1	6,7	56,87
8.	117	Ковдорский район	5	0	0,0	0	0,0	2	40,0	3	60,0	0	0,0	0	0,0	47,80
9.	118	Кольский район	1	0	0,0	0	0,0	1	100	0	0,0	0	0,0	0	0,0	61,00
10.	119	Ловозерский район	0	-	-	-	-	-	-	-	-	-	-	-	-	-
11.	120	Печенгский район	10	0	0,0	2	20,0	6	60,0	2	20,0	0	0,0	0	0,0	55,60
12.	121	Терский район	4	0	0,0	2	50,0	0	0,0	1	25,0	0	0,0	1	25,0	51,00
13.	122	ЗАТО п. Видяево	3	0	0,0	0	0,0	3	100	0	0,0	0	0,0	0	0,0	57,67
14.	123	ЗАТО г. Заозерск	0	-	-	-	-	-	-	-	-	-	-	-	-	-
15.	124	ЗАТО г. Островной	0	-	-	-	-	-	-	-	-	-	-	-	-	-
16.	126	ЗАТО г. Североморск	48	0	0,0	17	35,4	19	39,6	8	16,7	2	4,2	2	4,2	56,81
17.	130	ЗАТО Александровск	28	1	3,6	9	32,1	13	46,4	4	14,3	0	0,0	1	3,6	56,54
18.	ПОО	Подведомственные образовательные организации	0	-	-	-	-	-	-	-	-	-	-	-	-	-
19.	НОО	Негосударственные образовательные организации	1	0	0,0	0	0,0	0	0,0	1	100	0	0,0	0	0,0	47,00
20.	ФОО	Федеральные образовательные организации	0	-	-	-	-	-	-	-	-	-	-	-	-	-
Итого:			392	1	0,3	117	29,8	193	49,2	63	16,1	7	1,8	11	2,8	56,61

<sup>1</sup> Максимально возможный балл по предмету - 70<sup>2</sup> Участники, не справившиеся с экзаменационной работой

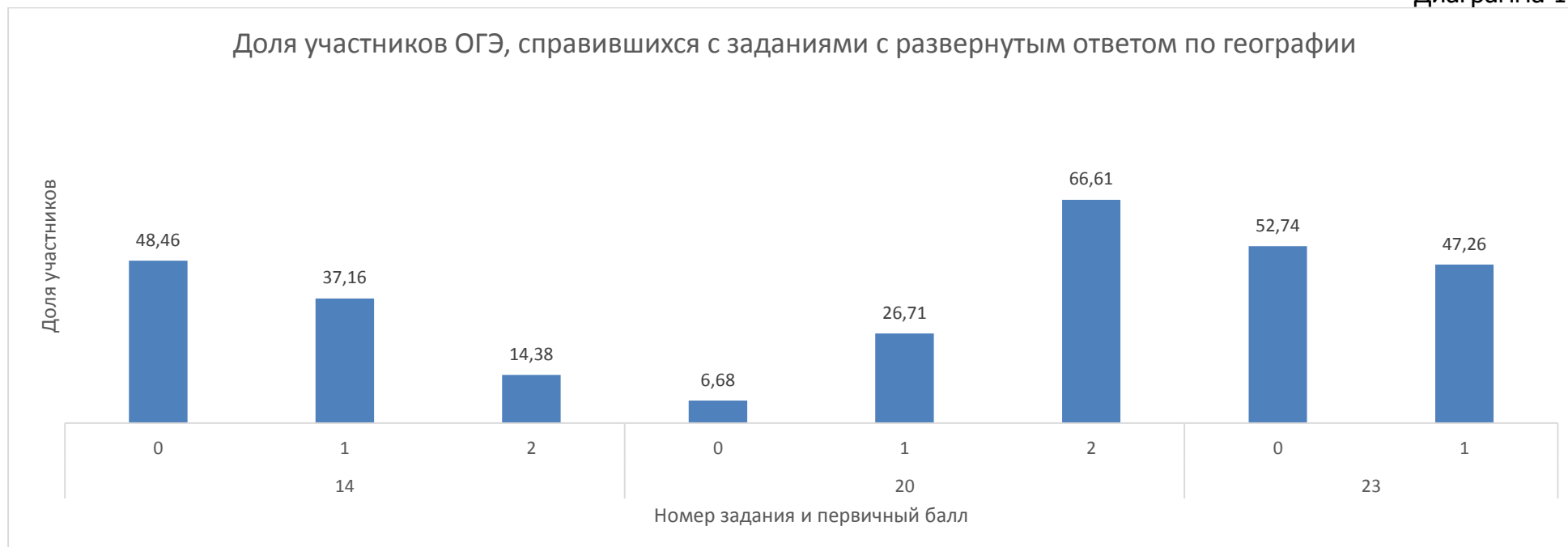

Таблица 37

# Результаты основного государственного экзамена по английскому языку по муниципальным образованиям

№ п/п	Наименование муниципального образования	Число участников	Экзаменационная отметка								Средний балл	Сдали на «4» и «5»	Сдали экзамен
			«2»		«3»		«4»		«5»				
			число	%	число	%	число	%	число	%		%	%
1	2	3	4	5	6	7	8	9	10	11	12	13	14
1.	Кольский район	1	0	0,00	0	0,00	0	0,00	1	100	5,00	100	100
2.	г. Мурманск	186	0	0,00	17	9,14	49	26,34	120	64,52	4,55	90,86	100
3.	г. Апатиты с подведомственной территорией	17	1	5,88	0	0,00	5	29,41	11	64,71	4,53	94,12	94,12
4.	г. Полярные Зори с подведомственной территорией	15	1	6,67	0	0,00	5	33,33	9	60,00	4,47	93,33	93,33
5.	ЗАТО г. Североморск	48	2	4,17	7	14,58	9	18,75	30	62,50	4,40	81,25	95,83
Среднее значение по Мурманской области											4,38	85,97	97,19
6.	Печенгский район	10	0	0,00	1	10,00	5	50,00	4	40,00	4,30	90,00	100
7.	ЗАТО Александровск	28	1	3,57	3	10,71	11	39,29	13	46,43	4,29	85,71	96,43
8.	Кандалакшский район	24	2	8,33	3	12,50	8	33,33	11	45,83	4,17	79,17	91,67
9.	Терский район	4	1	25,00	0	0,00	1	25,00	2	50,00	4,00	75,00	75,00
10.	ЗАТО п. Видяево	3	0	0,00	0	0,00	3	100	0	0,00	4,00	100	100
11.	Негосударственные образовательные организации	1	0	0,00	0	0,00	1	100	0	0,00	4,00	100	100
12.	г. Мончегорск с подведомственной территорией	50	3	6,00	11	22,00	23	46,00	13	26,00	3,92	72,00	94,00
13.	Ковдорский район	5		0,00	2	40,00	2	40,00	1	20,00	3,80	60,00	100
14.	г. Кировск с подведомственной территорией	0	-	-	-	-	-	-	-	-	-	-	-
15.	г. Оленегорск с подведомственной территорией	0	-	-	-	-	-	-	-	-	-	-	-
16.	Ловозерский район	0	-	-	-	-	-	-	-	-	-	-	-
17.	ЗАТО г. Заозерск	0	-	-	-	-	-	-	-	-	-	-	-
18.	ЗАТО г. Островной	0	-	-	-	-	-	-	-	-	-	-	-
19.	Подведомственные образовательные организации	0	-	-	-	-	-	-	-	-	-	-	-
20.	Федеральные образовательные организации	0	-	-	-	-	-	-	-	-	-	-	-
Итого:		392	11	2,81	44	11,22	122	31,12	215	54,85	4,38	85,97	97,19

Таблица 38

**Соотношение экзаменационной и годовой отметок по английскому языку обучающихся, сдававших основной государственный экзамен**

№ п/п	Наименование муниципального образования	Обучающиеся, подтвердившие годовую отметку		Обучающиеся, получившие по результатам ОГЭ отметку выше годовой		Обучающиеся, получившие по результатам ОГЭ отметку ниже годовой		Обучающиеся, набравшие рекомендуемый балл, для отбора в профильный класс <sup>1</sup>	
		число	%	число	%	число	%	число	%
1	2	3	4	5	6	7	8	9	10
1.	г. Мурманск	105	56,45	59	31,72	22	11,83	137	73,66
2.	г. Апатиты с подведомственной территорией	11	64,71	0	0,00	6	35,29	13	76,47
3.	Кандалакшский район	18	75,00	2	8,33	4	16,67	13	54,17
4.	г. Кировск с подведомственной территорией	-	-	-	-	-	-	-	-
5.	г. Мончегорск с подведомственной территорией	22	44,00	4	8,00	24	48,00	17	34,00
6.	г. Оленегорск с подведомственной территорией	-	-	-	-	-	-	-	-
7.	г. Полярные Зори с подведомственной территорией	9	60,00	2	13,33	4	26,67	10	66,67
8.	Ковдорский район	4	80,00	0	0,00	1	20,00	2	40,00
9.	Кольский район	1	100	0	0,00	0	0,00	1	100
10.	Ловозерский район	-	-	-	-	-	-	-	-
11.	Печенгский район	6	60,00	0	0,00	4	40,00	5	50,00
12.	Терский район	2	50,00	1	25,00	1	25,00	2	50,00
13.	ЗАТО п. Видяево	1	33,33	0	0,00	2	66,67	3	100
14.	ЗАТО г. Заозерск	-	-	-	-	-	-	-	-
15.	ЗАТО г. Островной	-	-	-	-	-	-	-	-
16.	ЗАТО г. Североморск	29	60,42	11	22,92	8	16,67	33	68,75
17.	ЗАТО Александровск	19	67,86	1	3,57	8	28,57	17	60,71
18.	Подведомственные образовательные организации	-	-	-	-	-	-	-	-
19.	Негосударственные образовательные организации	0	0,00	0	0,00	1	100	0	0,00
20.	Федеральные образовательные организации	-	-	-	-	-	-	-	-
<b>Итого:</b>		<b>227</b>	<b>57,91</b>	<b>80</b>	<b>20,41</b>	<b>85</b>	<b>21,68</b>	<b>253</b>	<b>64,54</b>

<sup>1</sup> Рекомендуемый балл: 56-70

Диаграмма 20



Диаграмма 21



Диаграмма 25



Диаграмма 26



Диаграмма 27



Таблица 39

# Результаты основного государственного экзамена по обществознанию<sup>1</sup>

№ п/п	Код АТЕ	Наименование муниципального образования	Число обучающихся, сдававших экзамен	Обучающиеся, выполнившие соответствующую долю экзаменационной работы												Средний балл
				100 % заданий		91% - 99% заданий		71%-90% заданий		51%- 70 % заданий		37%- 50 % заданий		0% - 36% заданий <sup>2</sup>		
				число	доля	число	доля	число	доля	число	доля	число	доля	число	доля	
1	2	3	4	5	6	7	8	9	10	11	12	13	14	15	16	17
1.	100	г. Мурманск	574	0	0,0	17	3,0	303	52,8	223	38,9	26	4,5	5	0,9	27,77
2.	110	г. Апатиты с подведомственной территорией	118	0	0,0	0	0,0	40	33,9	70	59,3	8	6,8	0	0,0	25,84
3.	111	Кандалакшский район	108	0	0,0	3	2,8	51	47,2	50	46,3	4	3,7	0	0,0	27,49
4.	112	г. Кировск с подведомственной территорией	47	0	0,0	0	0,0	21	44,7	24	51,1	2	4,3	0	0,0	27,32
5.	114	г. Мончегорск с подведомственной территорией	125	0	0,0	3	2,4	47	37,6	63	50,4	8	6,4	4	3,2	25,86
6.	115	г. Оленегорск с подведомственной территорией	51	0	0,0	1	2,0	28	54,9	21	41,2	1	2,0	0	0,0	27,53
7.	116	г. Полярные Зори с подведомственной территорией	33	0	0,0	1	3,0	15	45,5	15	45,5	2	6,1	0	0,0	27,33
8.	117	Ковдорский район	59	0	0,0	1	1,7	20	33,9	29	49,2	6	10,2	3	5,1	25,49
9.	118	Кольский район	38	0	0,0	1	2,6	15	39,5	17	44,7	4	10,5	1	2,6	26,16
10.	119	Ловозерский район	19	0	0,0	0	0,0	5	26,3	12	63,2	2	10,5	0	0,0	24,84
11.	120	Печенгский район	72	0	0,0	0	0,0	23	31,9	41	56,9	8	11,1	0	0,0	25,21
12.	121	Терский район	14	0	0,0	1	7,1	5	35,7	6	42,9	2	14,3	0	0,0	25,86
13.	122	ЗАТО п. Видяево	14	0	0,0	0	0,0	2	14,3	10	71,4	1	7,1	1	7,1	23,21
14.	123	ЗАТО г. Заозерск	34	0	0,0	2	5,9	13	38,2	14	41,2	3	8,8	2	5,9	26,12
15.	124	ЗАТО г. Островной	9	0	0,0	0	0,0	4	44,4	4	44,4	1	11,1	0	0,0	26,22
16.	126	ЗАТО г. Североморск	150	0	0,0	5	3,3	74	49,3	55	36,7	16	10,7	0	0,0	27,04
17.	130	ЗАТО Александровск	107	0	0,0	3	2,8	37	34,6	54	50,5	12	11,2	1	0,9	25,93
18.	ПОО	Подведомственные образовательные организации	7	0	0,0	0	0,0	0	0,0	0	0,0	4	57,1	3	42,9	15,29
19.	НОО	Негосударственные образовательные организации	2	0	0,0	0	0,0	0	0,0	2	100	0	0,0	0	0,0	21,50
20.	ФОО	Федеральные образовательные организации	2	0	0,0	0	0,0	2	100	0	0,0	0	0,0	0	0,0	31,00
Итого:			1583	0	0,0	38	2,4	705	44,5	710	44,9	110	6,9	20	1,3	26,8

<sup>1</sup> Максимально возможный балл по предмету - 39

<sup>2</sup> Участники, не справившиеся с экзаменационной работой

Таблица 40

## Результаты основного государственного экзамена по обществознанию по муниципальным образованиям

№ п/п	Наименование муниципального образования	Число участников	Экзаменационная отметка								Средний балл	Сдали на «4» и «5»	Сдали экзамен
			«2»		«3»		«4»		«5»			%	%
			число	%	число	%	число	%	число	%			
1	2	3	4	5	6	7	8	9	10	11	12	13	14
1.	Федеральные образовательные организации	2	0	0,00	0	0,00	2	100	0	0,00	4,00	100	100
2.	г. Кировск с подведомственной территорией	47	0	0,00	11	23,40	31	65,96	5	10,64	3,87	76,60	100
3.	г. Мурманск	574	5	0,87	121	21,08	393	68,47	55	9,58	3,87	78,05	99,13
4.	г. Оленегорск с подведомственной территорией	51	0	0,00	13	25,49	34	66,67	4	7,84	3,82	74,51	100
5.	г. Полярные Зори с подведомственной территорией	33	0	0,00	8	24,24	23	69,70	2	6,06	3,82	75,76	100
6.	Кандалакшский район	108	0	0,00	25	23,15	78	72,22	5	4,63	3,81	76,85	100
7.	ЗАТО г. Североморск	150	0	0,00	46	30,67	90	60,00	14	9,33	3,79	69,33	100
8.	ЗАТО г. Островной	9	0	0,00	3	33,33	5	55,56	1	11,11	3,78	66,67	100
Среднее значение по Мурманской области											3,76	69,49	98,74
9.	г. Апатиты с подведомственной территорией	118	0	0,00	44	37,29	66	55,93	8	6,78	3,69	62,71	100
10.	Кольский район	38	1	2,63	12	31,58	23	60,53	2	5,26	3,68	65,79	97,37
11.	г. Мончегорск с подведомственной территорией	125	4	3,20	42	33,60	70	56,00	9	7,20	3,67	63,20	96,80
12.	ЗАТО Александровск	107	1	0,93	42	39,25	56	52,34	8	7,48	3,66	59,81	99,07
13.	ЗАТО г. Заозерск	34	2	5,88	13	38,24	14	41,18	5	14,71	3,65	55,88	94,12
14.	Терский район	14	0	0,00	6	42,86	7	50,00	1	7,14	3,64	57,14	100
15.	Ковдорский район	59	3	5,08	22	37,29	28	47,46	6	10,17	3,63	57,63	94,92
16.	Ловозерский район	19	0	0,00	8	42,11	11	57,89		0,00	3,58	57,89	100
17.	Печенгский район	72	0	0,00	33	45,83	38	52,78	1	1,39	3,56	54,17	100
18.	ЗАТО п. Видяево	14	1	7,14	8	57,14	5	35,71	0	0,00	3,29	35,71	92,86
19.	Негосударственные образовательные организации	2	0	0,00	2	100	0	0,00	0	0,00	3,00	0,00	100
20.	Подведомственные образовательные организации	7	3	42,86	4	57,14	0	0,00	0	0,00	2,57	0,00	57,14
Итого:		1583	20	1,26	463	29,25	974	61,53	126	7,96	3,76	69,49	98,74

Таблица 41

### Соотношение экзаменационной и годовой отметок по обществознанию обучающихся, сдававших основной государственный экзамен

№ п/п	Наименование муниципального образования	Обучающиеся, подтвердившие годовую отметку		Обучающиеся, получившие по результатам ОГЭ отметку выше годовой		Обучающиеся, получившие по результатам ОГЭ отметку ниже годовой		Обучающиеся, набравшие рекомендуемый балл, для отбора в профильный класс <sup>1</sup>	
		число	%	число	%	число	%	число	%
1	2	3	4	5	6	7	8	9	10
1.	г. Мурманск	319	55,57	89	15,51	166	28,92	213	37,11
2.	г. Апатиты с подведомственной территорией	60	50,85	6	5,08	52	44,07	20	16,95
3.	Кандалакшский район	66	61,11	5	4,63	37	34,26	40	37,04
4.	г. Кировск с подведомственной территорией	25	53,19	5	10,64	17	36,17	13	27,66
5.	г. Мончегорск с подведомственной территорией	48	38,40	6	4,80	71	56,80	27	21,60
6.	г. Оленегорск с подведомственной территорией	32	62,75	3	5,88	16	31,37	18	35,29
7.	г. Полярные Зори с подведомственной территорией	22	66,67	1	3,03	10	30,30	11	33,33
8.	Ковдорский район	27	45,76	14	23,73	18	30,51	15	25,42
9.	Кольский район	11	28,95	4	10,53	23	60,53	12	31,58
10.	Ловозерский район	9	47,37	1	5,26	9	47,37	3	15,79
11.	Печенгский район	39	54,17	2	2,78	31	43,06	14	19,44
12.	Терский район	8	57,14	0	0,00	6	42,86	3	21,43
13.	ЗАТО п. Видяево	6	42,86	1	7,14	7	50,00	1	7,14
14.	ЗАТО г. Заозерск	16	47,06	3	8,82	15	44,12	12	35,29
15.	ЗАТО г. Островной	5	55,56	1	11,11	3	33,33	3	33,33
16.	ЗАТО г. Североморск	87	58,00	12	8,00	51	34,00	47	31,33
17.	ЗАТО Александровск	45	42,06	9	8,41	53	49,53	28	26,17
18.	Подведомственные образовательные организации	1	14,29	0	0,00	6	85,71	0	0,00
19.	Негосударственные образовательные организации	0	0,00	0	0,00	2	100	0	0,00
20.	Федеральные образовательные организации	1	50,00	0	0,00	1	50,00	2	100
<b>Итого:</b>		<b>827</b>	<b>52,24</b>	<b>162</b>	<b>10,23</b>	<b>594</b>	<b>37,52</b>	<b>482</b>	<b>30,45</b>

<sup>1</sup> Рекомендуемый балл: 30-39

Диаграмма 28



Диаграмма 29



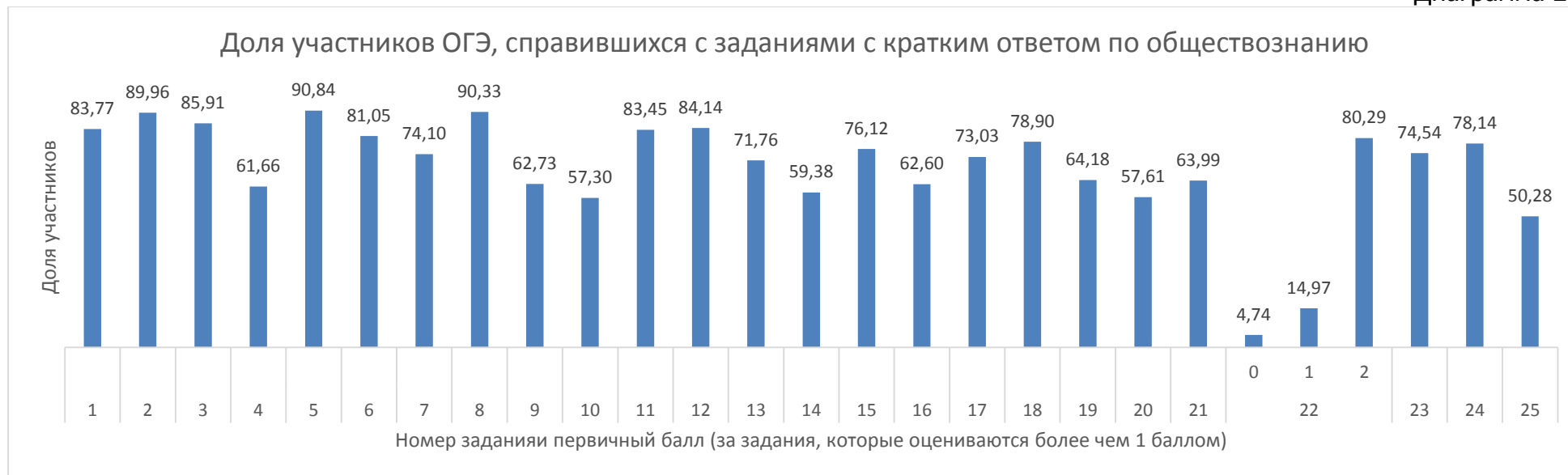

Таблица 42

Результаты основного государственного экзамена по литературе <sup>1</sup>

№ п/п	Код АТЕ	Наименование муниципального образования	Число обучающихся, сдававших экзамен	Обучающиеся, выполнившие соответствующую долю экзаменационной работы												Средний балл
				100 % заданий		91% - 99% заданий		71%-90% заданий		51%- 70 % заданий		27%- 50 % заданий		0% - 26% заданий <sup>2</sup>		
				число	доля	число	доля	число	доля	число	доля	число	доля	число	доля	
1	2	3	4	5	6	7	8	9	10	11	12	13	14	15	16	17
1.	100	г. Мурманск	68	3	4,4	15	22,1	19	27,9	26	38,2	5	7,4	0	0,0	17,16
2.	110	г. Апатиты с подведомственной территорией	15	0	0,0	0	0,0	6	40,0	6	40,0	2	13,3	1	6,7	14,60
3.	111	Кандалакшский район	1	0	0,0	0	0,0	0	0,0	1	100	0	0,0	0	0,0	16,00
4.	112	г. Кировск с подведомственной территорией	0	-	-	-	-	-	-	-	-	-	-	-	-	-
5.	114	г. Мончегорск с подведомственной территорией	36	0	0,0	1	2,8	10	27,8	12	33,3	8	22,2	5	13,9	12,67
6.	115	г. Оленегорск с подведомственной территорией	11	0	0,0	2	18,2	2	18,2	6	54,5	1	9,1	0	0,0	15,73
7.	116	г. Полярные Зори с подведомственной территорией	13	1	7,7	0	0,0	4	30,8	5	38,5	2	15,4	1	7,7	14,31
8.	117	Ковдорский район	5	0	0,0	0	0,0	2	40,0	1	20,0	2	40,0	0	0,0	14,80
9.	118	Кольский район	3	1	33,3	0	0,0	0	0,0	0	0,0	2	66,7	0	0,0	14,00
10.	119	Ловозерский район	0	-	-	-	-	-	-	-	-	-	-	-	-	-
11.	120	Печенгский район	0	-	-	-	-	-	-	-	-	-	-	-	-	-
12.	121	Терский район	1	0	0,0	0	0,0	1	100	0	0,0	0	0,0	0	0,0	17,00
13.	122	ЗАТО п. Видяево	1	0	0,0	1	100	0	0,0	0	0,0	0	0,0	0	0,0	21,00
14.	123	ЗАТО г. Заозерск	11	0	0,0	0	0,0	0	0,0	4	36,4	5	45,5	2	18,2	9,64
15.	124	ЗАТО г. Островной	0	-	-	-	-	-	-	-	-	-	-	-	-	-
16.	126	ЗАТО г. Североморск	8	0	0,0	1	12,5	2	25,0	5	62,5	0	0,0	0	0,0	16,50
17.	130	ЗАТО Александровск	6	0	0,0	2	33,3	1	16,7	1	16,7	1	16,7	1	16,7	15,50
18.	ПОО	Подведомственные образовательные организации	4	0	0,0	0	0,0	0	0,0	0	0,0	0	0,0	4	100	2,75
19.	НОО	Негосударственные образовательные организации	1	0	0,0	0	0,0	0	0,0	1	100	0	0,0	0	0,0	12,00
20.	ФОО	Федеральные образовательные организации	2	0	0,0	0	0,0	1	50,0	1	50,0	0	0,0	0	0,0	16,50
Итого:			186	5	2,7	22	11,8	48	25,8	69	37,1	28	15,1	14	7,5	14,83

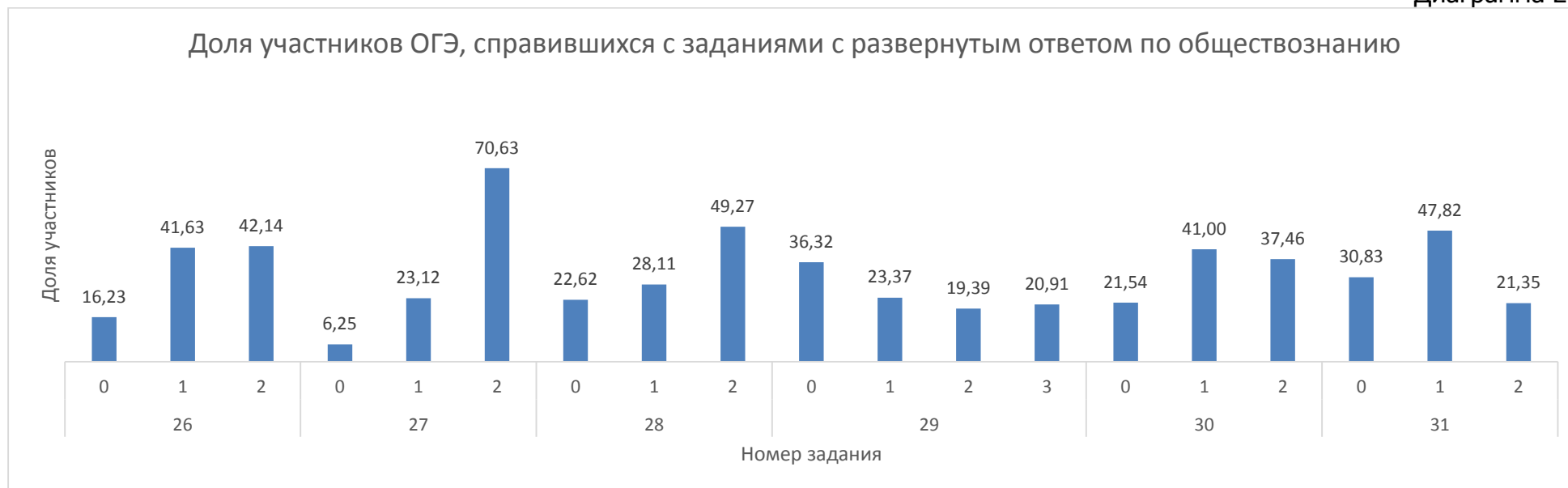
<sup>1</sup> Максимально возможный балл по предмету - 23<sup>2</sup> Участники, не справившиеся с экзаменационной работой

## Результаты основного государственного экзамена по литературе по муниципальным образованиям

№ п/п	Наименование муниципального образования	Число участников	Экзаменационная отметка								Средний балл	Сдали на «4» и «5»	Сдали экзамен
			«2»		«3»		«4»		«5»			%	%
			число	%	число	%	число	%	число	%			
1	2	3	4	5	6	7	8	9	10	11	12	13	14
1.	ЗАТО п. Видяево	1	0	0,00	0	0,00	0	0,00	1	100	5,00	100	100
2.	Федеральные образовательные организации	2	0	0,00	0	0,00	1	50,00	1	50,00	4,50	100	100
3.	г. Мурманск	68	0	0,00	12	17,65	24	35,29	32	47,06	4,29	82,35	100
4.	ЗАТО г. Североморск	8	0	0,00	1	12,50	5	62,50	2	25,00	4,13	87,50	100
5.	Кандалакшский район	1	0	0,00	0	0,00	1	100	0	0,00	4,00	100	100
6.	Ковдорский район	5	0	0,00	2	40,00	1	20,00	2	40,00	4,00	60,00	100
7.	Терский район	1	0	0,00	0	0,00	1	100	0	0,00	4,00	100	100
8.	ЗАТО Александровск	6	1	16,67	1	16,67	1	16,67	3	50,00	4,00	66,67	83,33
9.	г. Полярные Зори с подведомственной территорией	13	1	7,69	5	38,46	2	15,38	5	38,46	3,85	53,85	92,31
Среднее значение по Мурманской области											3,85	62,37	92,47
10.	г. Оленегорск с подведомственной территорией	11	0	0,00	4	36,36	5	45,45	2	18,18	3,82	63,64	100
11.	г. Апатиты с подведомственной территорией	15	1	6,67	5	33,33	6	40,00	3	20,00	3,73	60,00	93,33
12.	Кольский район	3	0	0,00	2	66,67		0,00	1	33,33	3,67	33,33	100
13.	г. Мончегорск с подведомственной территорией	36	5	13,89	16	44,44	11	30,56	4	11,11	3,39	41,67	86,11
14.	ЗАТО г. Заозерск	11	2	18,18	7	63,64	2	18,18	0	0,00	3,00	18,18	81,82
15.	Негосударственные образовательные организации	1	0	0,00	1	100	0	0,00	0	0,00	3,00	0,00	100
16.	Подведомственные образовательные организации	4	4	100	0	0,00	0	0,00	0	0,00	2,00	0,00	0,00
17.	г. Кировск с подведомственной территорией	0	-	-	-	-	-	-	-	-	-	-	-
18.	Ловозерский район	0	-	-	-	-	-	-	-	-	-	-	-
19.	Печенгский район	0	-	-	-	-	-	-	-	-	-	-	-
20.	ЗАТО г. Островной	0	-	-	-	-	-	-	-	-	-	-	-
Итого:		186	14	7,53	56	30,11	60	32,26	56	30,11	3,85	62,37	92,47

## Соотношение экзаменационной и годовой отметок по литературе обучающихся, сдававших основной государственный экзамен

№ п/п	Наименование муниципального образования	Обучающиеся, подтвердившие годовую отметку		Обучающиеся, получившие по результатам ОГЭ отметку выше годовой		Обучающиеся, получившие по результатам ОГЭ отметку ниже годовой		Обучающиеся, набравшие рекомендуемый балл, для отбора в профильный класс <sup>1</sup>	
		число	%	число	%	число	%	число	%
1	2	3	4	5	6	7	8	9	10
1.	г. Мурманск	42	61,76	10	14,71	16	23,53	49	72,06
2.	г. Апатиты с подведомственной территорией	6	40,00	1	6,67	8	53,33	8	53,33
3.	Кандалакшский район	1	100	0	0,00	0	0,00	1	100
4.	г. Кировск с подведомственной территорией	-	-	-	-	-	-	0	#ДЕЛ/0!
5.	г. Мончегорск с подведомственной территорией	6	16,67	2	5,56	28	77,78	14	38,89
6.	г. Оленегорск с подведомственной территорией	4	36,36	0	0,00	7	63,64	6	54,55
7.	г. Полярные Зори с подведомственной территорией	4	30,77	3	23,08	6	46,15	7	53,85
8.	Ковдорский район	2	40,00	1	20,00	2	40,00	3	60,00
9.	Кольский район	2	66,67	0	0,00	1	33,33	1	33,33
10.	Ловозерский район	-	-	-	-	-	-	0	#ДЕЛ/0!
11.	Печенгский район	-	-	-	-	-	-	0	#ДЕЛ/0!
12.	Терский район	1	100	0	0,00	0	0,00	1	100
13.	ЗАТО п. Видяево	0	0,00	1	100	0	0,00	1	100
14.	ЗАТО г. Заозерск	3	27,27	0	0,00	8	72,73	2	18,18
15.	ЗАТО г. Островной	-	-	-	-	-	-	0	#ДЕЛ/0!
16.	ЗАТО г. Североморск	4	50,00	2	25,00	2	25,00	7	87,50
17.	ЗАТО Александровск	3	50,00	1	16,67	2	33,33	4	66,67
18.	Подведомственные образовательные организации	0	0,00	0	0,00	4	100	0	0,00
19.	Негосударственные образовательные организации	0	0,00	0	0,00	1	100	0	0,00
20.	Федеральные образовательные организации	1	50,00	0	0,00	1	50,00	1	50,00
<b>Итого:</b>		<b>79</b>	<b>42,47</b>	<b>21</b>	<b>11,29</b>	<b>86</b>	<b>46,24</b>	<b>105</b>	<b>56,45</b>

<sup>1</sup> Рекомендуемый балл: 15-23

Доля участников ОГЭ, получивших соответствующий первичный балл за выполнение экзаменационной работы по литературе (по критериям оценивания)

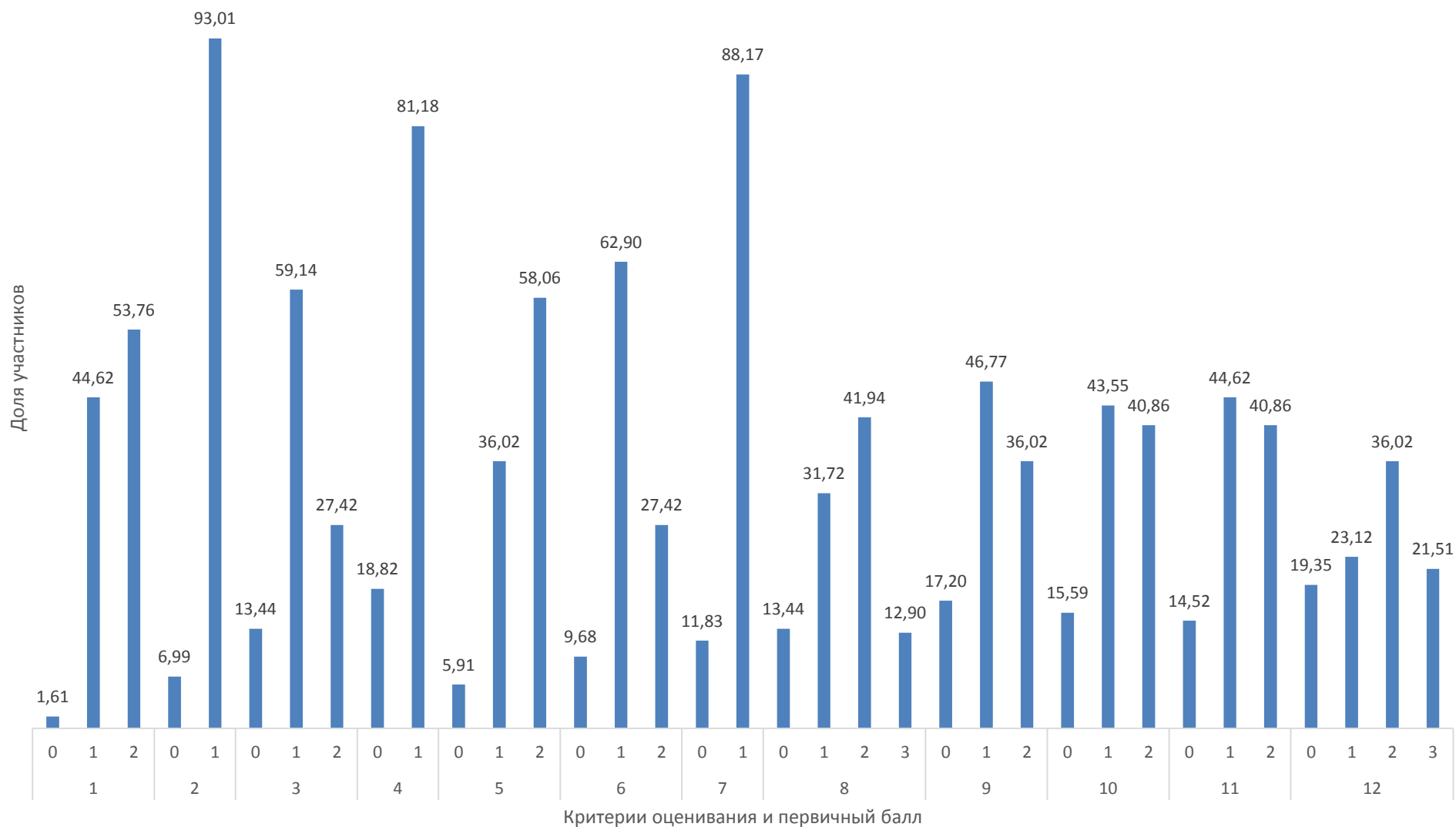

**Количество поданных и удовлетворенных апелляций  
по результатам основного государственного экзамена**

Наименование предмета	Число обучающихся, сдававших ОГЭ	Количество апелляций		Удовлетворено апелляций		
		подано	удовлетворено	по процедуре	на результаты оценивания заданий	
					часть 1	часть 2
1	2	3	4	5	6	7
Русский язык	6280	2	0	0	0	0
Математика	6293	2	0	0	0	0
Физика	860	2	0	0	0	0
Химия	566	2	0	0	0	0
Информатика	1068	2	0	0	0	0
Биология	545	0	0	0	0	0
История	214	2	0	0	0	0
География	584	0	0	0	0	0
Английский язык	392		0	0	0	0
Обществознание	1583	7	0	0	0	0
Литература	186	1	0	0	0	0
<b>Итого:</b>		<b>20</b>	<b>0</b>	<b>0</b>	<b>0</b>	<b>0</b>

**Авторы-составители:**

Гориславская Т.А., Федотов Д.А., Лушникова А.Н.

**Статистика  
основных результатов  
основного государственного экзамена  
в Мурманской области в 2015 году**

**Компьютерная верстка макета**

**Федотов Д.А., Лушникова А.Н.**

**Подписано в печать 20.07.15 Формат 60х84/16**

**Тираж 45 экз.**

**Отпечатано в ГБУ МО РЦОКО**

**183031, г. Мурманск, ул. Инженерная, д.2а**

